



Anas SpA Società con Socio Unico

Cap. Soc. € 2.269.892.000,00 – Iscr. R.E.A. 1024951 – P.IVA 02133681003 – C.F. 80208450587

Sede egale: Via Monzambano, 10 – 00185 Roma – Tel. 06 44461 - Fax 06 4456224

Sede Compartimentale: V.le A. De Gasperi, 247 - 90146 Palermo -Tel. 091.379111 - Fax. 091.521722

Pec anas.sicilia@postacert.stradeanas.it

Direzione Regionale per la Sicilia

ALLA DIREZIONE GENERALE ANAS S.p.A.
-Direzione Esercizio e Coordinamento del Territorio
-Direzione Relazioni Esterne e Rapporti Istituzionali
-Sala Operativa Nazionale

ALLA PREFETTURA DI PALERMO
ALLA PREFETTURA DI ENNA
ALLA PREFETTURA DI CALTANISSETTA
ALLA PREFETTURA DI CATANIA
ALLA PREFETTURA DI SIRACUSA
ALLA PREFETTURA DI AGRIGENTO
ALLA PREFETTURA DI RAGUSA
ALLA PREFETTURA DI MESSINA
ALLA PREFETTURA DI TRAPANI

(PEC: prefettura.prefpa@pec.interno.it)
(PEC: prefettura.prefen@pec.interno.it)
(PEC: prefettura.prefcl@pec.interno.it)
(PEC: prefettura.prefct@pec.interno.it)
(PEC: prefettura.prefsr@pec.interno.it)
(PEC: prefettura.prefag@pec.interno.it)
(PEC: prefettura.prefrg@pec.interno.it)
(PEC: prefettura.prefme@pec.interno.it)
(PEC: prefettura.preftp@pec.interno.it)

ALLA QUESTURA DI PALERMO
ALLA QUESTURA DI ENNA
ALLA QUESTURA DI CALTANISSETTA
ALLA QUESTURA DI CATANIA
ALLA PREFETTURA DI SIRACUSA
ALLA PREFETTURA DI AGRIGENTO
ALLA PREFETTURA DI RAGUSA
ALLA PREFETTURA DI MESSINA
ALLA PREFETTURA DI TRAPANI

(PEC: gab.quest.pa@pecps.poliziadistato.it)
(PEC: gab.quest.en@pecps.poliziadistato.it)
(PEC: gab.quest.cl@pecps.poliziadistato.it)
(PEC: gab.quest.ct@pecps.poliziadistato.it)
(PEC: gab.quest.sr@pecps.poliziadistato.it)
(PEC: gab.quest.ag@pecps.poliziadistato.it)
(PEC: gab.quest.rg@pecps.poliziadistato.it)
(PEC: gab.quest.me@pecps.poliziadistato.it)
(PEC: gab.quest.tp@pecps.poliziadistato.it)

AL COMP. POLIZIA STRADALE SICILIA OCCID.
AL COMP. POLIZIA STRADALE SICILIA ORIENT.

(PEC: compartimento.polstrada.pa@pecps.poliziadistato.it)
(PEC: compartimento.polstrada.ct@pecps.poliziadistato.it)

ALLA SEZIONE POLIZIA STRADALE DI ENNA
ALLA SEZIONE POLIZIA STRADALE DI CALTANISSETTA
ALLA SEZIONE POLIZIA STRADALE DI PALERMO
ALLA SEZIONE POLIZIA STRADALE DI CATANIA
ALLA SEZIONE POLIZIA STRADALE DI AGRIGENTO
ALLA SEZIONE POLIZIA STRADALE DI MESSINA
ALLA SEZIONE POLIZIA STRADALE DI SIRACUSA
ALLA SEZIONE POLIZIA STRADALE DI RAGUSA
ALLA SEZIONE POLIZIA STRADALE DI TRAPANI

(PEC: sezipolstrada.en@pecps.poliziadistato.it)
(PEC: sezipolstrada.cl@pecps.poliziadistato.it)
(PEC: sezipolstrada.pa@pecps.poliziadistato.it)
(PEC: sezipolstrada.ct@pecps.poliziadistato.it)
(PEC: sezipolstrada.ag@pecps.poliziadistato.it)
(PEC: sezipolstrada.me@pecps.poliziadistato.it)
(PEC: sezipolstrada.sr@pecps.poliziadistato.it)
(PEC: sezipolstrada.rg@pecps.poliziadistato.it)
(PEC: sezipolstrada.tp@pecps.poliziadistato.it)

LEGIONE CARABINIERI SICILIA
AL COMANDO PROVINC. DEI CARABINIERI DI PALERMO
AL COMANDO PROVINCIALE DEI CARABINIERI DI ENNA
AL COMANDO PROV. DEI CARAB. DI CALTANISSETTA
AL COMANDO PROVINC. DEI CARABINIERI DI CATANIA
AL COMANDO PROVINC. DEI CARABINIERI DI AGRIGENTO
AL COMANDO PROVINC. DEI CARABINIERI DI MESSINA
AL COMANDO PROVINCIALE DEI CARABINIERI DI RAGUSA
AL COMANDO PROVINC. DEI CARABINIERI DI SIRACUSA
AL COMANDO PROVINC. DEI CARABINIERI DI TRAPANI

(PEC: tpa38791@pec.carabinieri.it)
(PEC: tpa34896@pec.carabinieri.it)
(PEC: ten23249@pec.carabinieri.it)
(PEC: tct24024@pec.carabinieri.it)
(PEC: tct26531@pec.carabinieri.it)
(PEC: [tag27219@pec.carabinieri.it](mailto>tag27219@pec.carabinieri.it))
(PEC: tme29607@pec.carabinieri.it)
(PEC: trg31867@pec.carabinieri.it)
(PEC: tsr28741@pec.carabinieri.it)
(PEC: ttp30336@pec.carabinieri.it)

AII'ASSESSORATO INFRASTRUTTURE E MOBILITA'
DELLA REGIONE SICILIANA

(PEC: assessorato.infrastrutture@certmail.regione.sicilia.it)

ALLA PROVINCIA REG.LE DI PALERMO
ALLA PROVINCIA REG.LE DI ENNA
ALLA PROVINCIA REG.LE I DI CALTANISSETTA
ALLA PROVINCIA REG.LE DI CATANIA
ALLA PROVINCIA REG.LE DI AGRIGENTO
ALLA PROVINCIA REG.LE DI SIRACUSA
ALLA PROVINCIA REG.LE DI RAGUSA
ALLA PROVINCIA REG.LE DI MESSINA
ALLA PROVINCIA REG.LE DI TRAPANI

(PEC: protocollo@pec.provincia.palermo.it)
(PEC: protocollo@pec.provincia.enna.it)
(PEC: amministrazione@pec.provincia.caltanissetta.it)
(PEC: protocollo@pec.provincia.catania.it)
(PEC: provincia.agrigento@akranet.it)
(PEC: giovanni.vinci@pec.provincia.ragusa.it)
(PEC: protocollo@pec.provincia.ragusa.it)
(PEC: protocollo@pec.prov.me.it)
(PEC: provincia.trapani@cert.prontotop.net)





Anas SpA Società con Socio Unico
Cap. Soc. € 2.269.892.000,00 – Iscr. R.E.A. 1024951 – P.IVA 02133681003 – C.F. 80208450587
Sede egale: Via Monzambano, 10 – 00185 Roma – Tel. 06 44461 - Fax 06 4456224
Sede Compartimentale: V.le A. De Gasperi, 247 - 90146 Palermo -Tel. 091.379111 - Fax. 091.521722
Pec anas.sicilia@postacert.stradeanas.it

Direzione Regionale per la Sicilia

AL COMUNE DI SCLAFANI BAGNI (PEC: protocollo.comune.sclafanibagni.pa@pec.it)
AL COMUNE DI CERDA (PEC: affarigenerali@pec.comune.cerda.pa.it)
AL COMUNE DI CALTAVUTURO (PEC: protocollo.comunedicaltavuturo@pec.it)
AL COMUNE DI SCILLATO (PEC: ufficioprotocollo@pec.comune.gangi.pa.it)
AL COMUNE DI POLIZZI GENEROSA (PEC: protocollo@comune.polizzi.pa.it)
AL COMUNE DI RESUTTANO (PEC: protocollo@pec.comune.resuttano.cl.it)
AL COMUNE DI TERMINI IMERESE (PEC: protocollo@pec.comuneterminiimerese.pa.it)
AL COMUNE DI CEFALU' (PEC: protocollo@pec.comune.cefalu.pa.it)
AL COMUNE DI PETRALIA SOTTANA (PEC: protocollo.petraliasottana@sicurezzapostale.it)
AL COMUNE DI PETRALIA SOPRANA (PEC: protocollo.petraliasoprana@sicurezzapostale.it)
AL COMUNE DI ALIMENA (PEC: protocollo.comunealimena@sicurezzapostale.it)
AL COMUNE DI GERACI SICULO (PEC: protocollo@pec.comune.geracisiculo.pa.it)

AZIENDA SANITARIA PROVINCIALE CATANIA (PEC: protocollo@pec.aspct.it)
AZIENDA SANITARIA PROVINCIALE AGRIGENTO (PEC: protocollo@pec.aspag.it)
AZIENDA SANITARIA PROVINCIALE RAGUSA (PEC: protocollo@pec.asp.rg.it)
AZIENDA SANITARIA PROVINCIALE SIRACUSA (PEC: protocollo@pec.asp.sr.it)
AZIENDA SANITARIA PROVINCIALE MESSINA (PEC: protocollogenerale@pec.ausl5.messina.it)
AZIENDA SANITARIA PROVINCIALE TRAPANI (PEC: direzionegenerale@pec.asptrapani.it)
AZIENDA SANITARIA PROVINCIALE ENNA (PEC: protocollogenerale@pec.asp.enna.it)
AZIENDA SANITARIA PROVINCIALE CALTANISSETTA (PEC: protocollo.asp.cl@pec.asp.cl.it)
AZIENDA SANITARIA PROVINCIALE PALERMO (PEC: direzionegenerale@pec.apspalermo.org)

ALLA PROCEZIONE CIVILE REGIONE SICILIA (PEC: dipartimento.protezione.civile@certmail.regione.sicilia.it)
AL COMANDO REGIONALE SICILIA VIGILI DEL FUOCO (PEC: dir.sicilia@cert.vigilfuoco.it)
118 SICILIA (PEC: siciliaemergenza@cg.legalmail.it)
AI C.C.I.S.S. (PEC: dq.ss-div5@pec.mit.gov.it)
ANCI SICILIA (fax 091.7404852 - ancisicilia@anci.sicilia.it)
ANCE SICILIA (PEC: ance.sicilia@pec.ance.it)
ASSOCIAZIONE ITALIANA TRASPORTATORI A.I.TRAS. (fax 0922.1896196 - aitras@libero.it)
ASSOCIAZIONE NAZION. AUTOTRASPORTO VIAGGIATORI (fax 06.4821204 - anavmail@tin.it)
CONFINDUSTRIA SICILIA (PEC: certificata@pec.confindustriasicilia.it)
CONFCOMMERCIO SICILIA (fax 091.6110891 - sicilia@confcommercio.it info@confcommerciosicilia.it)
CONFARTIGIANATO SICILIA (fax 091.61119447 - info@confartigianatosicilia.it)
CONSORZIO AUTOSTRADE SICILIANE (PEC: autostradesiciliane@posta-cas.it)

ALL'U.O. SERVICE E PATRIMONIO - T. E.
ALLA S.O.C. - PALERMO / CATANIA
ALL'UFFICIO RELAZIONI CON IL PUBBLICO - PALERMO / CATANIA
A TUTTE LE AREE TECNICHE E AMMINISTRATIVE DELLA DIREZIONE REGIONALE

OGGETTO: Revoca dell'ordinanza n. 171 del 22/04/2015;

A19 "Palermo-Catania" - Apertura al transito della bretella di collegamento provvisoria per il ripristino della viabilità dell'autostrada A19 Palermo - Catania e regolamentazione dei flussi di traffico nel tratto autostradale compreso tra lo svincoli di Scillato e lo svincolo di Tre Monzelli;
Strada Statale n. 643 "di Polizzi" - Revoca dell'interdizione al transito per i veicoli di lunghezza complessiva superiore a 12 ml.

Con riferimento all'oggetto, si trasmette l'Ordinanza n° 432 /2015.

ANAS S.p.A



Prot. CPA-0070723-P del 15/11/2015

Il Direttore Regionale
Ing. Eumio Mucilli





Anas SpA Società con Socio Unico
Cap. Soc. € 2.269.892.000,00 – Iscr. R.E.A. 1024951 – P.IVA 02133681003 – C.F. 80208450587
Sede egale: Via Monzambano, 10 – 00185 Roma – Tel. 06 44461 - Fax 06 4456224
Sede Compartimentale: V.le A. De Gasperi, 247 - 90146 Palermo -Tel. 091.379111 - Fax. 091.521722
Pec anas.sicilia@postacert.stradeanas.it

Direzione Regionale per la Sicilia

ORDINANZA N° 432 /2015

IL DIRETTORE REGIONALE

VISTO

- gli art. 5 e 6 c. 4° e 5° 21-39 e 40 del vigente Codice della Strada approvato con D.L.vo 30/04/1992 n° 285 e s.m.i.;
- il Regolamento di Attuazione del vigente C.d.S. di cui al D.P.R. n. 495 del 16/12/1992 e s.m.i.;
- le ordinanze n. 154 del 12/04/2015, n. 158 del 13/04/2015 e n. 171 del 22/04/2015;
- la Convenzione stipulata tra la Provincia Regionale di Palermo e Anas S.p.A. con la quale il tratto di S.P. 24 oggetto di lavori è stato concesso temporaneamente ad Anas S.p.A.;

CONSIDERATO

- che un vasto movimento franoso ha interessato il versante a monte dell'Autostrada A/19 Palermo – Catania al km 57+500 coinvolgendo le pile del viadotto Imera I compromettendone l'equilibrio e la staticità dell'opera.
- che, al fine di garantire le condizioni di sicurezza per la circolazione stradale, nell'immediatezza del verificarsi dell'evento di cui sopra, è stata disposta la chiusura al transito dell'autostrada A19 Palermo Catania con uscita obbligatoria al km 56+800 - svincolo di Scillato - in direzione Catania e al km 73+000 - svincolo di Tre Monzelli - in direzione Palermo;
- che, sulla base della nota della Regione Siciliana – Assessorato delle Infrastrutture e della Mobilità con prot. n. 19911 del 15/04/2015, e al fine di distribuire e regolare i flussi di traffico sui vari percorsi alternativi indicati, è stata disposta l'interdizione al transito lungo la Strada Statale n. 643 "di Polizzi" ai veicoli di lunghezza complessiva superiore a 12 ml;
- che l'attuale stato di avanzamento dell'intervento di realizzazione della bretella di collegamento provvisoria per il ripristino della viabilità dell'Autostrada A19 Palermo - Catania risulta tale da consentire l'apertura al traffico della bretella stessa quale percorso alternativo provvisorio al tratto autostradale comprendente il viadotto Imera I;
- che viene meno l'esigenza di interdire il transito lungo la Strada Statale n. 643 "di Polizzi" ai veicoli di lunghezza complessiva superiore a 12 ml;

VISTI

- i verbali di accertamento e presa in carico anticipata di cui all'art. 230 del D.P.R. 5 ottobre 2010, n. 207 sottoscritti rispettivamente in data 15/11/2015 e i relativi documenti ivi richiamati;

ORDINA

a decorrere dalle ore 09:30 del giorno 16/11/2015, i seguenti provvedimenti:

- la revoca dell'ordinanza n. 171 del 22/04/2015;
- l'apertura al transito della bretella di collegamento provvisoria per il ripristino della viabilità dell'autostrada A19 Palermo - Catania costituita dal tratto della S.P. 24 compreso tra il km 0+000 e il km 0+920 e dalla rampa di accesso al viadotto Imera I;
- la nuova regolamentazione dei flussi di traffico nel tratto autostradale compreso tra lo svincolo di Scillato e lo svincolo di Tre Monzelli dell'Autostrada A19 Palermo Catania, come di seguito indicata:
 - la chiusura al transito della carreggiata in direzione di Catania dell'Autostrada A19 Palermo - Catania tra il km 56+800 e il km 57+850, con uscita obbligatoria allo svincolo di Scillato;
 - la chiusura al transito della carreggiata in direzione di Palermo dell'Autostrada A19 Palermo - Catania tra il km 56+800 e il km 59+400;
 - l'Istituzione del doppio senso di circolazione tra il km 57+850 e il km 59+400 della carreggiata in direzione di Catania dell'autostrada A19 Palermo - Catania;
- l'istituzione dei limiti e divieti come da schemi allegati.

La presente ordinanza sarà resa nota al pubblico mediante l'apposizione della prescritta segnaletica.

Sono incaricati di far osservare le presente Ordinanza gli Agenti di cui all'art. 12 del Nuovo Codice della Strada oltre ai preposti ai lavori.

E' fatto obbligo a chiunque spetti di osservare e fare osservare la presente Ordinanza.

ANAS S.p.A



Prot. CPA-0070723-P del 15/11/2015



Certificato ISO 9001:2008 rilasciato da TÜV Italia srl

Il Direttore Regionale
Ing. Eumio Mudilli

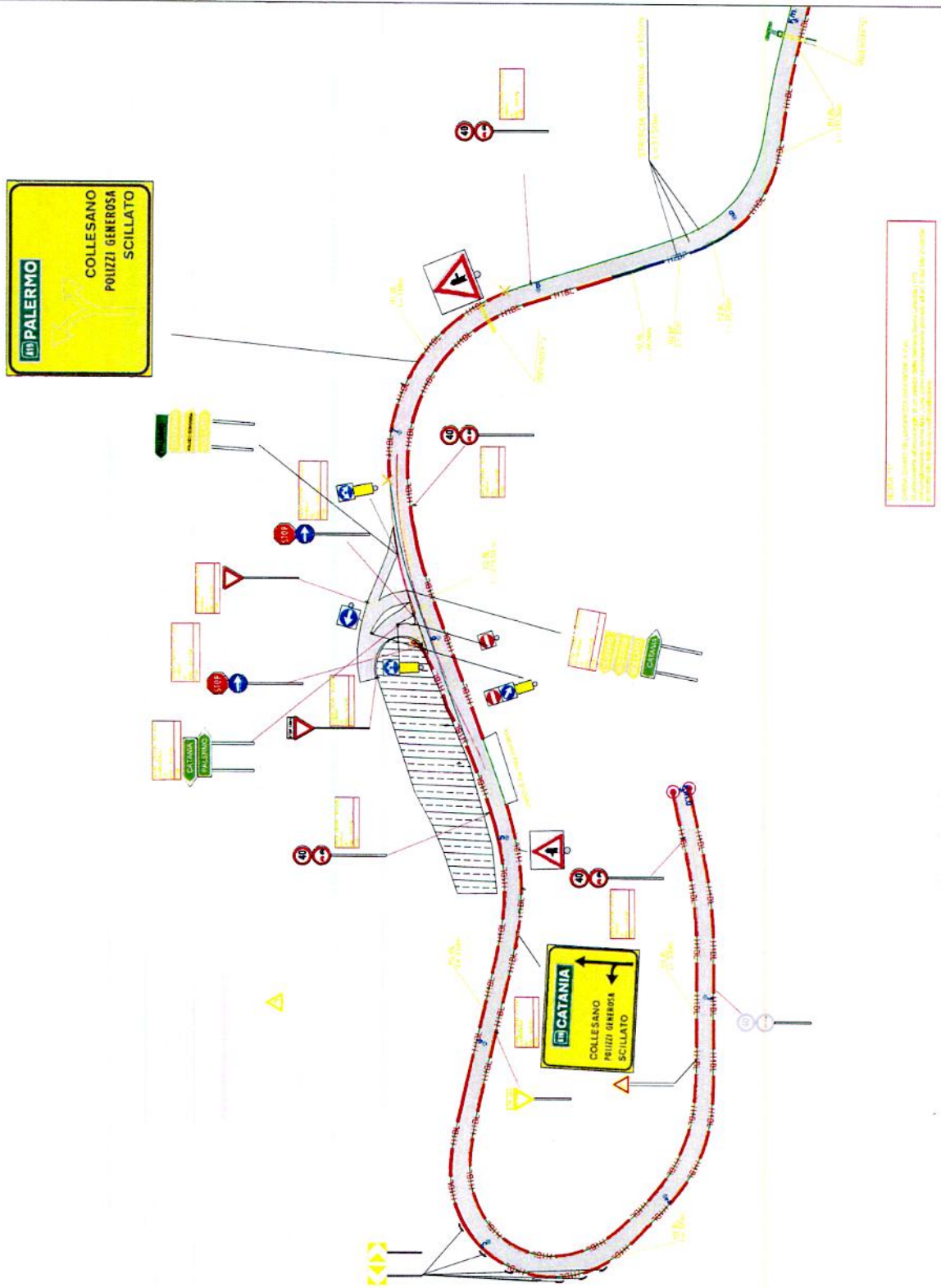

ANAS S.p.A



020366179200

Prot. CPA-0070723-P del 15/11/2015

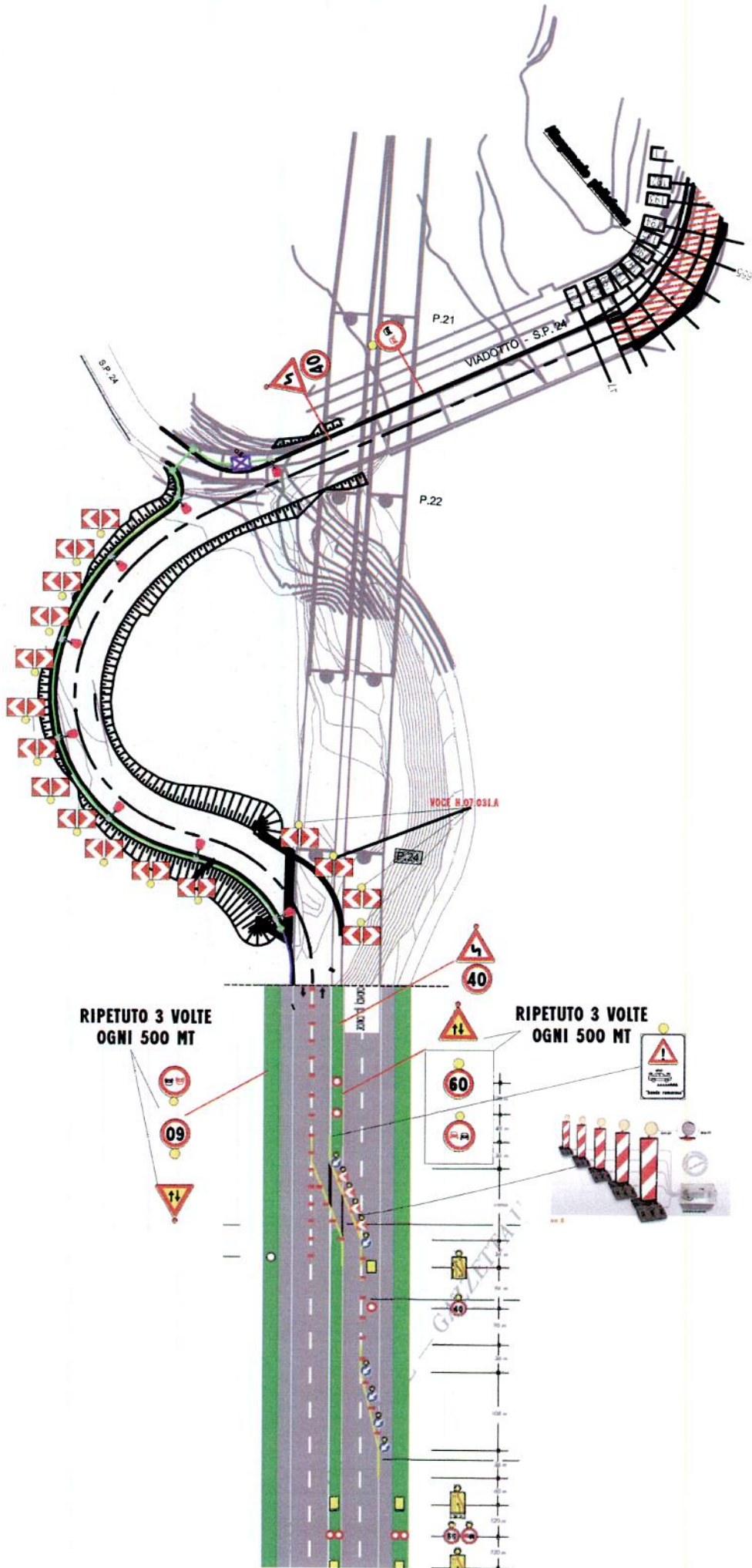

ANAS S.p.A



Prot. CPA-0070723-P del 15/11/2015