

LIT  
ALBO

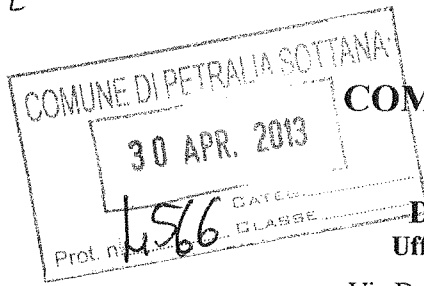

**COMUNE DI CALTANISSETTA**

Part. IVA: n. 00138480850

Cod. Fisc: n. 80001130857

**DIREZIONE URBANISTICA**

**Ufficio Coordinamento Protezione Civile**

Via Duca degli Abruzzi – Gradinata San Francesco

**DIRIGENTE: Arch. Armando Amico**

e-mail: *a.amico@comune.caltanissetta.it*

PEC: *amico@pec.comune.caltanissetta.it*

telef. 0934/74.4.83 - fax 0934/74.5.13

Prot. n. 25745 del 23.04.2013

**Oggetto: Segnalazione di un inghiottitoio in C/da Trabona – Passo del Lupo nel territorio di Caltanissetta ---**

Al Comune di Petralia Sottana

Via Corso Paolo Agliata

90027 Petralia Sottana (PA)

Al Comune di Santa Caterina Villarmosa

Via Berlino

93018 Santa Caterina Villarmosa (CL)

Al Comune di Marianopoli

Via Giovanni Pascoli 2

93010 Marianopoli (CL)

Al Dipartimento Regionale Protezione Civile

Servizio provinciale di Caltanissetta

Via Giuseppe Mulè 1 - c/o CEFPAS pad. 10

93100 CALTANISSETTA

Alla Provincia Regionale di Caltanissetta

Protezione Civile

Piazza Marconi n. 2

93100 CALTANISSETTA

**Alla Soprintendenza BB.CC.AA.  
Via Francesco Crispi 25  
93100 CALTANISSETTA**

**Alla Direzione Prima (Affari Generali ...) - Centro Elaborazione Dati C.E.D.  
SEDE**

**Alla Direzione Settima (Risorse Finanziarie ...) - Ufficio Agricoltura  
SEDE**

**All'Ufficio di Gabinetto del Sindaco  
SEDE**

Con la presente si segnala l'esistenza di un profondo inghiottitoio in C/da Trabona – Passo del Lupo, nella parte nord del territorio di Caltanissetta in prossimità del confine con il Comune di Petralia Sottana (PA). Da una prima osservazione in superficie, si presenta con un diametro di circa cinque metri e profondo verosimilmente una decina di metri o più. Il terreno interessato è nel catasto terreni di Caltanissetta al F.8 part.54, ed è a valle di un tratto della strada provinciale SP 146. L'area è vicina alla ex-miniera Santa Caterina, ricadente nella CTR 630040 "Monte Trabona", come dallo stralcio di planimetria 1:10.000 allegato. Nei confronti dei proprietari del terreno è stata emessa l'ordinanza per la messa in sicurezza.

Ciò premesso, considerato che l'area potrebbe essere oggetto di attività di caccia e raccolta vegetazione spontanea, anche da parte di cittadini dei comuni vicini di Santa Caterina Villarmosa, Marianopoli e Petralia Sottana, confinanti con Caltanissetta nella parte nord del proprio territorio, si invitano Codesti Comuni a rendere noto alla cittadinanza il contenuto di questa segnalazione, attraverso i propri siti internet istituzionali e con l'esposizione nelle proprie bacheche pubbliche, eventualmente inoltrandola anche agli uffici interni competenti ed i locali comandi delle FF.OO..

L'Ufficio di Gabinetto del Sindaco, tramite l'addetto stampa del Comune, informerà i servizi d'informazione giornalistica e TV locale del fatto, con l'invito alla popolazione a prestare attenzione nell'area.

La Direzione Prima (Affari Generali ...) del Comune di Caltanissetta, cui è inviata anche via mail in formato PDF, assicurerà, tramite il C.E.D., la pubblicazione della presente nel sito internet dell'Ente.

La Direzione Settima (Risorse Finanziarie ...) del Comune di Caltanissetta assicurerà, tramite l'Ufficio Agricoltura, l'inoltro della presente agli enti esterni ed alle organizzazioni locali di categoria competenti per le attività agricole.

Gli altri destinatari della presente terranno conto di quanto segnalato per le proprie attività istituzionali di competenza, con l'invito, comunque, ad esporre questa segnalazione nelle proprie bacheche al fine della diffusione dell'informazione verso gli utenti.

**IL DIRIGENTE**  
**Arch. Armando Amico**

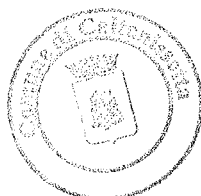

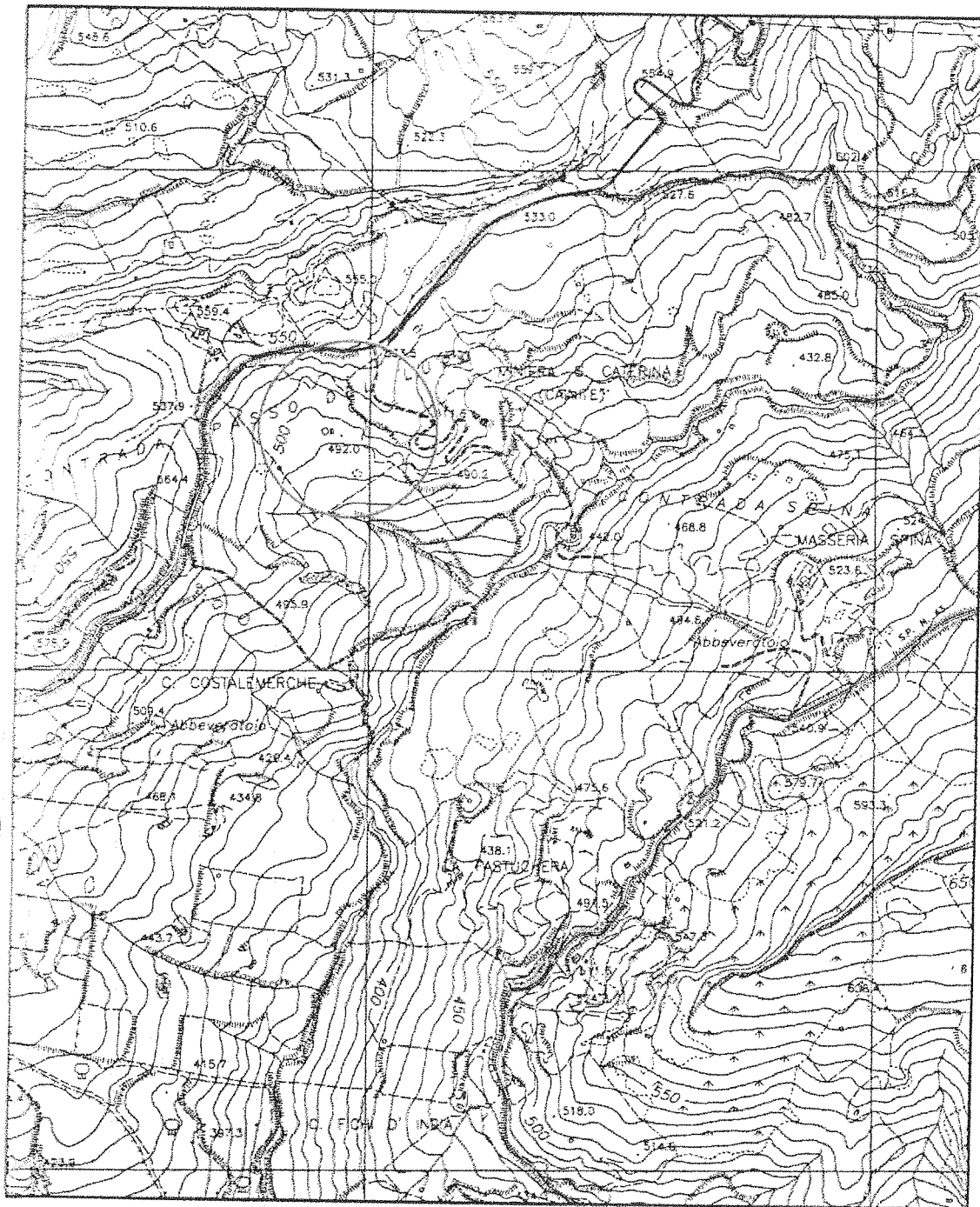

CTR 630040 (scala 1:10.000)



Area interessata