

Al Comune di
Petralia Sottana
Serv. Idrico Integrato
C.so P. Agliata n, 50
90027 P. Sottana

COMUNICAZIONE LETTURA CONTATORE

Il/la sottoscritto _____

Nella qualità di intestatario
 inquilino

Codice Utente _____

Codice Fiscale/P.IVA _____

DATI UTENZA E LETTURA CONTATORE

MATRICOLA CONTATORE _____

LETTURA _____ DATA LETT. _____

NOTE

Eventuali Segnalazioni sul contatore

FERMO ILLEGGIBILE

ALTRO DA SEGNALARE _____

Petralia Sottana lì _____

Firma

COME E QUANDO TRASMETTERE L'AUTOLETTURA

Gentile utente,

Le ricordiamo che per determinare i consumi è necessario che comunichi la lettura del contatore entro 31.08.2013. L'autolettura, così, Le consente di rilevare e segnalare in modo autonomo i suoi consumi, secondo una delle seguenti modalità:

- consegna del modello all'Ufficio Tributi nei giorni: tutti dalle ore 9.00 alle ore 13.00 e giovedì dalle h 15.30 alle 18.00
- trasmissione del modello via FAX al n. 09217 680214
- *
• all'indirizzo E-Mail: psuffciotributi@libero.it

COME LEGGERE IL CONTATORE

INDICARE SOLO I NUMERI NERI

0	1	5	7	3
---	---	---	---	---

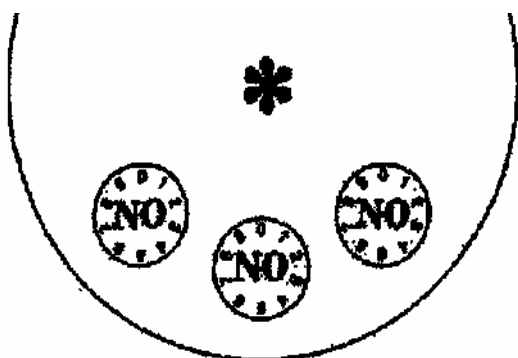

CONTATORE A LETTURA DIRETTA

Leggere solo le cifre di colore nero riportate nei riquadri da sinistra a destra escludendo le cifre decimali; considerare la cifra di valore inferiore se l'ultima non è allineata alle altre. Non leggere gli orologi riportati nella parte bassa del contatore.

Nell'esempio la lettura è: me. 1573

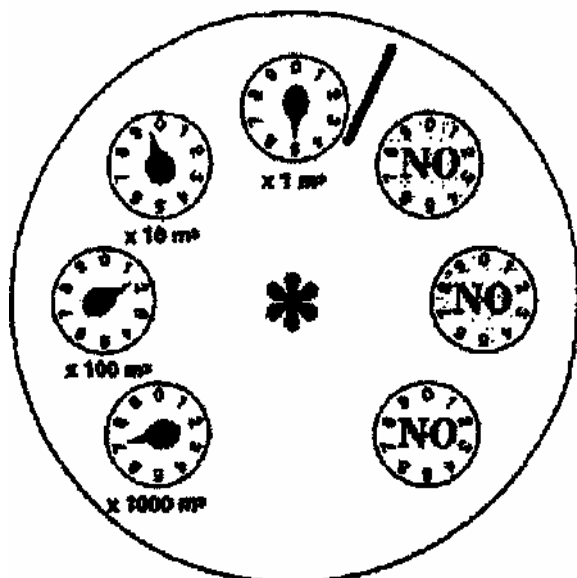

CONTATORE A LANCETTE

Leggere le cifre indicate dalle lancette nere in senso orario in quest'ordine: **x 1000 x 100 x10 x1**

Se la lancetta è posta fra due numeri considerare il numero inferiore: nell'esempio la lancetta delle migliaia (x 1000) è posizionata tra i numeri 7 e 8, perciò si dovrà tener conto del valore 7. Nell'esempio:

- x1000 tra 7 e 8 = 7
- * x100 tra 1 e 2 = 1
- x10 tra 9 e 0 = 9
- x1 = 5

Nell'esempio la lettura è: me. 7195