



**Comune di Petralia Sottana**

**Prov. di Palermo**



# **Programma Triennale delle Opere Pubbliche 2019/2021**

**CARTOGRAFIA**

# Programma Triennale delle Opere Pubbliche 2019/2021

ESTREMI DI ADOZIONE

DATA ADOZIONE

NUMERO PROVVEDIMENTO

TIPO PROVVEDIMENTO

DELIBERA GIUNTA MUNICIPALE

IL RESPONSABILE DEL PROGRAMMA

Alessandro Sammataro

# PROGRAMMA TRIENNALE DELLE OPERE PUBBLICHE 2019-2021

## COMUNE DI PETRALIA SOTTANA

### INTERVENTI DEL SETTORE - 01 INFRASTRUTTURE DI TRASPORTO

#### SOTTOSETTORE 01 STRADALI

N.	Cod_interno	Descrizione	stima 1°anno	stima 2°anno	stima 3°anno
1	2003(FINANZIARIA)	RIQUALIFICAZIONE DELLA ZONA Q.RE PUSTERNA	1480000	0	0
2	2005	STRADA INTERCOMUNALE PETRALI SOTTANA - PETRALIA SOPRANA - PROGETTO PER IL COMPLETAMENTO ED AMMODERNAMENTO MEDIANTE L'OTTIMIZZAZIONE DEL COLLEGAMENTO ALLA SS. N. 290 E L'INCREMENTO DELLA FUNZIONALITA' E FRUIBILITA' INFRASTRUTTURALI	0	920000	0
3	2010	CANTIERE DI LAVORO REGIONALE PER LA SISTEMAZIONE E PAVIMENTAZIONE DELLA VIA FEDERICI E SAN GIULIANO INTERNE AL CENTRO ABITATO.	0	110661,84	0
4	2000	LAVORI DI RIQUALIFICAZIONE DELLE PAVIMENTAZIONI ED ARREDO URBANO DELLE VIE MEDICI, GROTTI E PALESTRO, INTERNE AL CENTRO STORICO.	0	316000	0
5	2000(FINANZIARIA)	RIQUALIFICAZIONE DELLA PIAZZA CARMINELLO E QUARTIERE LIMITROFO.	0	550000	0
6	2006	LAVORI DI RIQUALIFICAZIONE E ARREDO URBANO DEL QUARTIERE SAN SALVATORE ALL'INTERNO DEL CENTRO STORICO.	0	99000	0
7	1994	Valorizzazione e riqualificazione del centro abitato	0	6000000	3400000
8	2006	RIQUALIFICAZIONE URBANA DELLA PIAZZA FINOCCHIARO APRILE	0	200000	120000
9	1994	COMPLETAMENTO REGIA TRAZZERA DEL FIUME	0	0	1549000
10	1995	MIGLIORAMENTO VIABILITA' RURALE REGIA TRAZZERA PER CASTELBUONO	0	0	826000



N.	Cod_interno	Descrizione	stima		
			1°anno	2°anno	3°anno
11	2010	RIQUALIFICAZIONE URBANA DEL CENTRO STORICO MEDIANTE LA SISTEMAZIONE DELLE AREE DI ACCESSO E DELLE VIE PEDONALI URBANA DEL CENTRO STORICO MEDIANTE LA SISTEMAZIONE DELLE AREE DI ACCESSO	0	0	95600000
12	1994	Completamento ed ampliamento parcheggio esistente in Via G. Garibaldi	0	0	1550000
13	1994	COSTRUZIONE STRADA RURALE S. ELIA - CATARRATTI	0	0	774000
14	1994	Sistemazione e completamento strada intercomunale Petralia Sottana - Vicaretto-SS 285	0	0	6400000
15	1994	COMPLETAMENTO STRADA RURALE IPIS _ CERAULI	0	0	568000
16	1994	Urbanizzazione area interessata dal P. P. zona T. O" C" località Pedagoggi	0	0	1291000
17	1998	LAVORI DI MANUTENZIONE DELLA STRADA MADOMINA DELL'ALTO PER IL RAGGIUNGIMENTO E LA VALORIZZAZIONE DELL'ANTICO SANTUARIO ALL'INTERNO DEL PARCO DELLE MADONIE	0	0	1330000
18	2006	MIGLIORAMENTO E RIFACIMENTO DELLA VIABILITA' DI VIA DUOMO IN CORRISPONDENZA DELL'INNESTO CON LA VIA A.PUCCI.	0	0	180000
19	1994	COSTRUZIONE DELLA STRADA DI COLLEGAMENTO TRA IL BORGO MONACO E LA LOCALITA' CIOLINO	0	0	2841000
20	2000	RIPRISTINO DELLA VIABILITA' RURALE PER LA VALORIZZAZIONE DELLE AREE DI PARTICOLARE INTERESSE NATURALISTICO NELLE CONTRADE S. ANTONIO, GISA, CATARRATTI ALL'INTERNO DEL PARCO DELLE MADONIE	0	0	2302000
21	2014	RIQUALIFICAZIONE URBANA DEL CENTRO STORICO MEDIANTE LA SISTEMAZIONE DELLE AREE DI ACCESSO E DELLE VIE PEDONALI - PARCHEGGIO VIA C.CUSI	0	0	1473464
22	2014	RIQUALIFICAZIONE URBANA DEL CENTRO STORICO MEDIANTE LA SISTEMAZIONE DELLE AREE DI ACCESSO E DELLE VIE PEDONALI - PARCHEGGIO VIA G.GARIBALDI	0	0	5354640



<i>N.</i>	<i>Cod_interno</i>	<i>Descrizione</i>	<i>stima 1°anno</i>	<i>stima 2°anno</i>	<i>stima 3°anno</i>
23	2014	RIQUALIFICAZIONE URBANA DEL CENTRO STORICO MEDIANTE LA SISTEMAZIONE DELLE AREE DI ACCESSO E DELLE VIE PEDONALI - CORSO P.AGLIATA - PINETA	0	0	3161060
24	2014	RIQUALIFICAZIONE URBANA DEL CENTRO STORICO MEDIANTE LA SISTEMAZIONE DELLE AREE DI ACCESSO E DELLE VIE PEDONALI - QUARTIERE PUSTERNA	0	0	1461538
25	2002	RESTAURO, CONSOLIDAMENTO E RISANAMENTO CONSERVATIVO DEGLI ARCHI CHE SORREGGONO LA PIAZZA UMBERTO I	0	0	551000



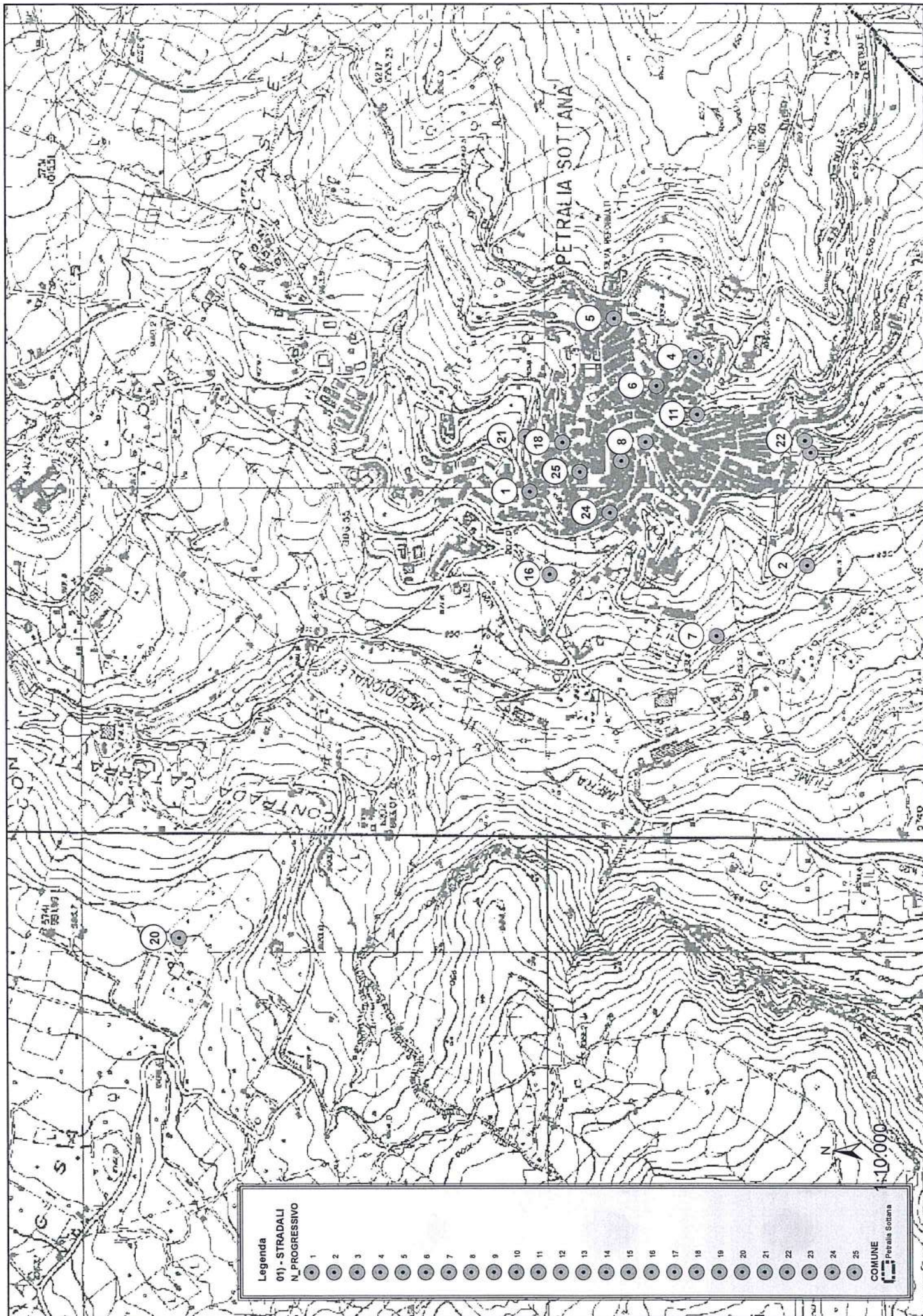

Legenda  
 01) - STRADALI  
 N. PROGRESSIVO

- 1
- 2
- 3
- 4
- 5
- 6
- 7
- 8
- 9
- 10
- 11
- 12
- 13
- 14
- 15
- 16
- 17
- 18
- 19
- 20
- 21
- 22
- 23
- 24
- 25

COMUNE  
 Petralia Sottana











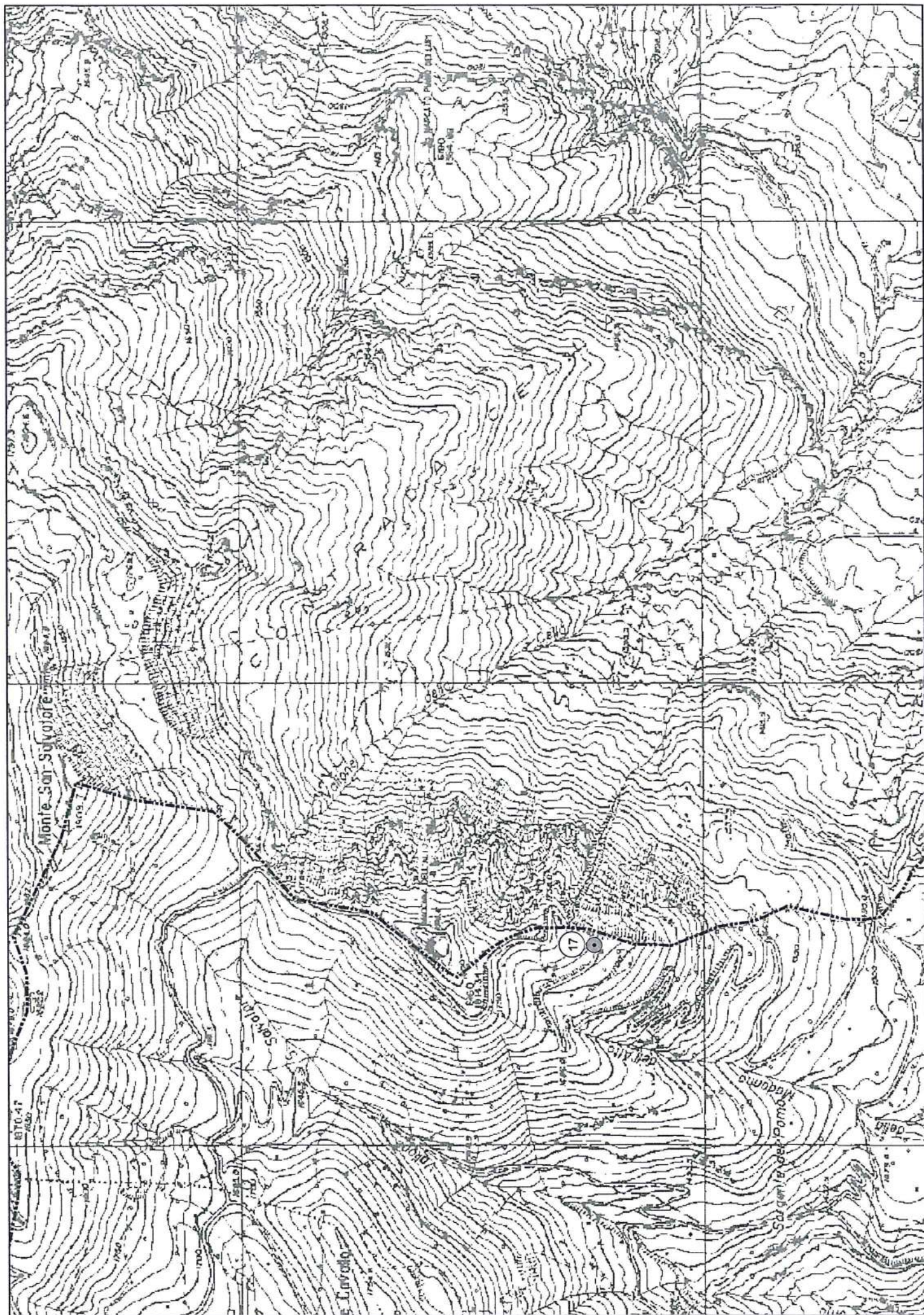







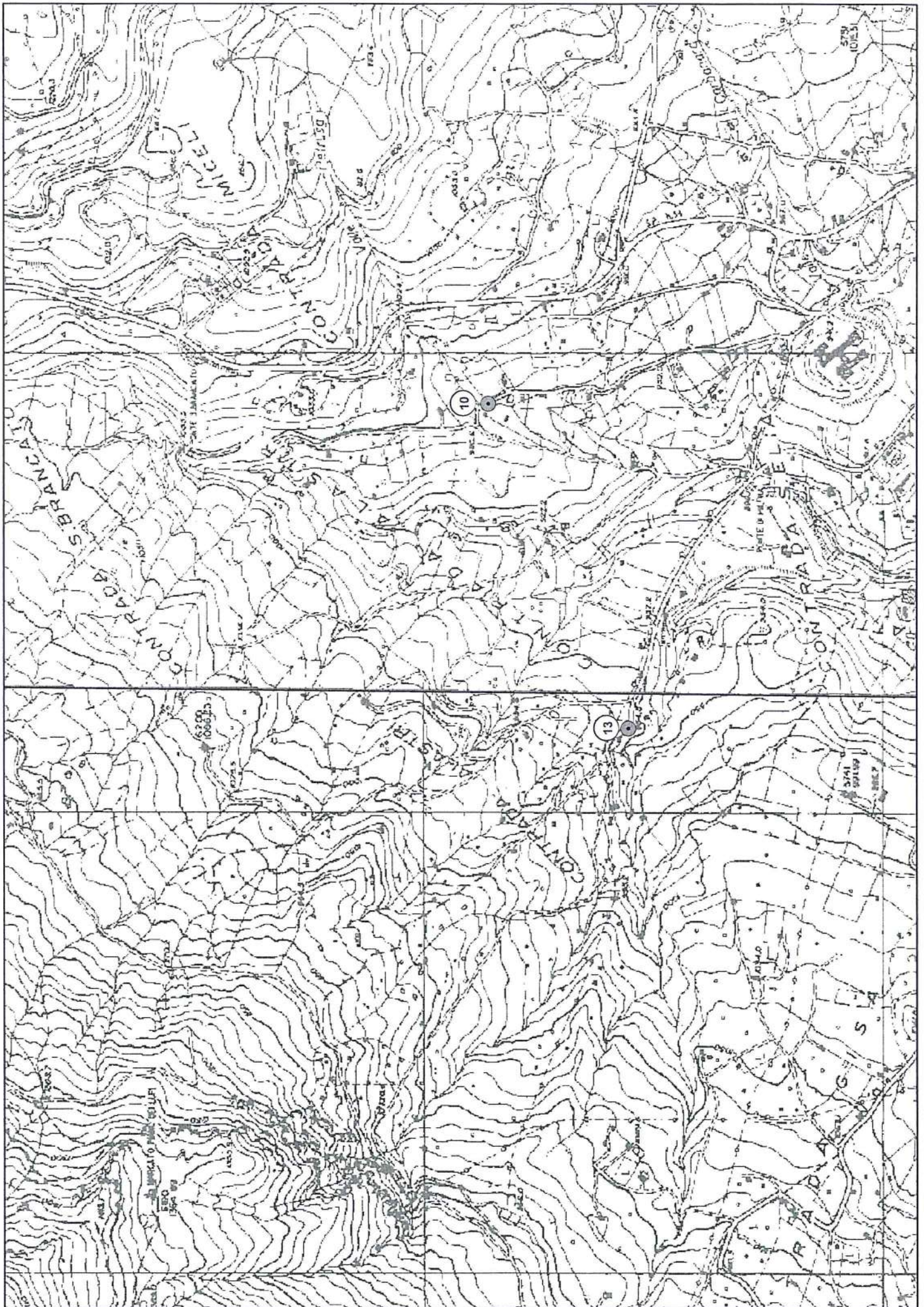



# PROGRAMMA TRIENNALE DELLE OPERE PUBBLICHE 2019-2021

## COMUNE DI PETRALIA SOTTANA

### INTERVENTI DEL SETTORE - 02 INFRASTRUTTURE AMBIENTALI E RISORSE IDRICHE

#### SOTTOSETTORE 05 DIFESA DEL SUOLO

N.	Cod_interno	Descrizione	stima		
			1°anno	2°anno	3°anno
1	2003	CONSOLIDAMENTO DELL'AREA A VALLE DEL Q.RE S.GIUSEPPE E DELL'AREA IN CONTRADA PIETRAGROSSA	0	1430000	0
2	1994	RISANAMENTO, DIFESA E CONSOLIDAMENTO DEL CENTRO ABITATO E RECUPERO AREE DEGRADATE DI PARTICOLARE INTERESSE AMBIENTALE	0	0	6198000
3	2010	MITIGAZIONE DEL RISCHIO IDROGEOLOGICO DEL CENTRO ABITATO CON MESSA IN VALORE DI TRATTI DEL CANALE BORBONICO E SISTEMAZIONE IDRAULICA- IDRAULICAFORSTALE DELLE AREE LIMITROFE	0	0	38000000



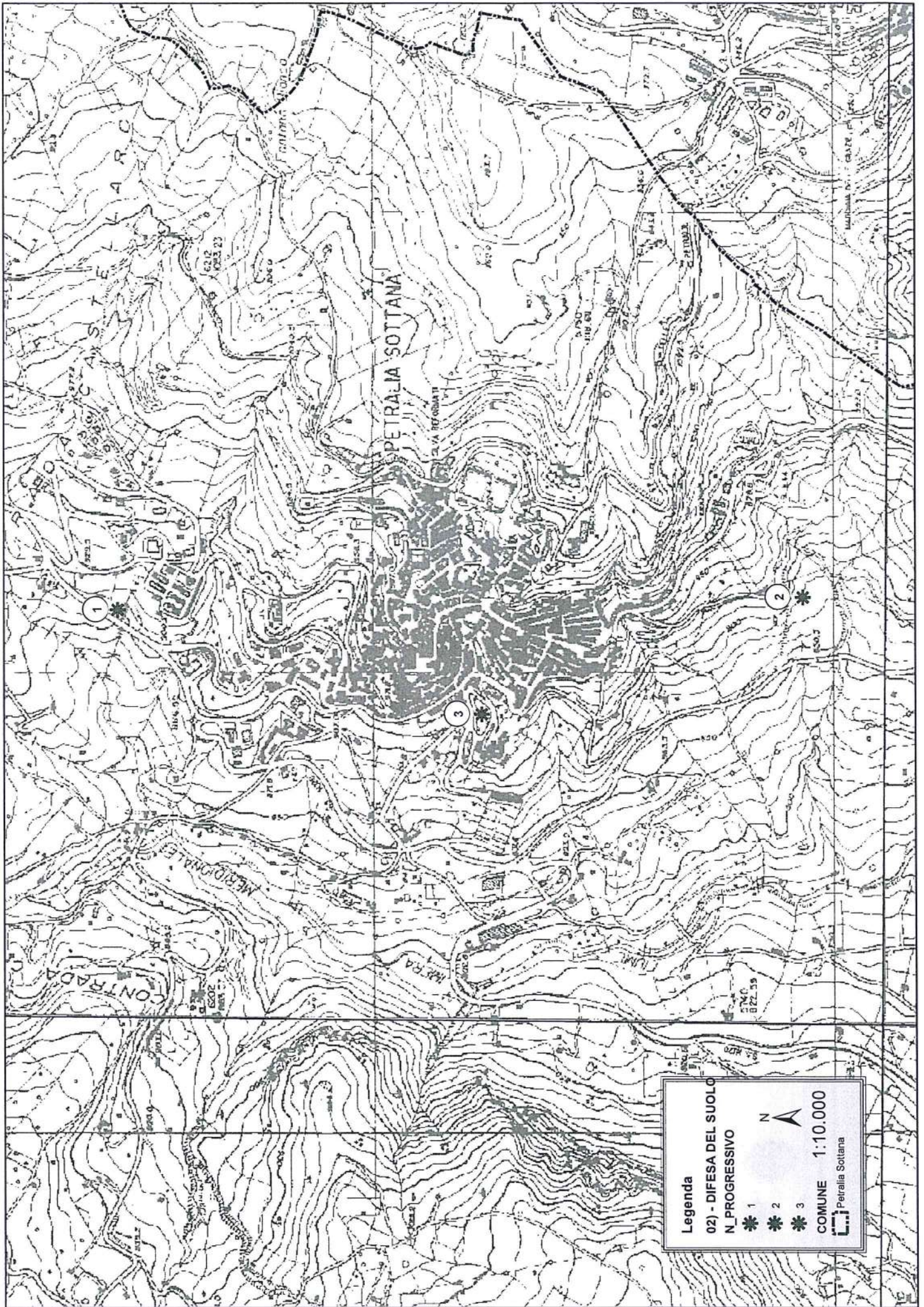



**PROGRAMMA TRIENNALE DELLE OPERE PUBBLICHE 2019-2021**  
**COMUNE DI PETRALIA SOTTANA**

**INTERVENTI DEL SETTORE - 02 INFRASTRUTTURE AMBIENTALI E RISORSE IDRICHE**

**SOTTOSETTORE 10 SMALTIMENTO RIFIUTI**

<i>N.</i>	<i>Cod_interno</i>	<i>Descrizione</i>	<i>stima 1°anno</i>	<i>stima 2°anno</i>	<i>stima 3°anno</i>
1	2018	Progetto esecutivo per la realizzazione di un centro comunale di raccolta da ubicare nel comune di Petralia Sottana	1166582	0	0



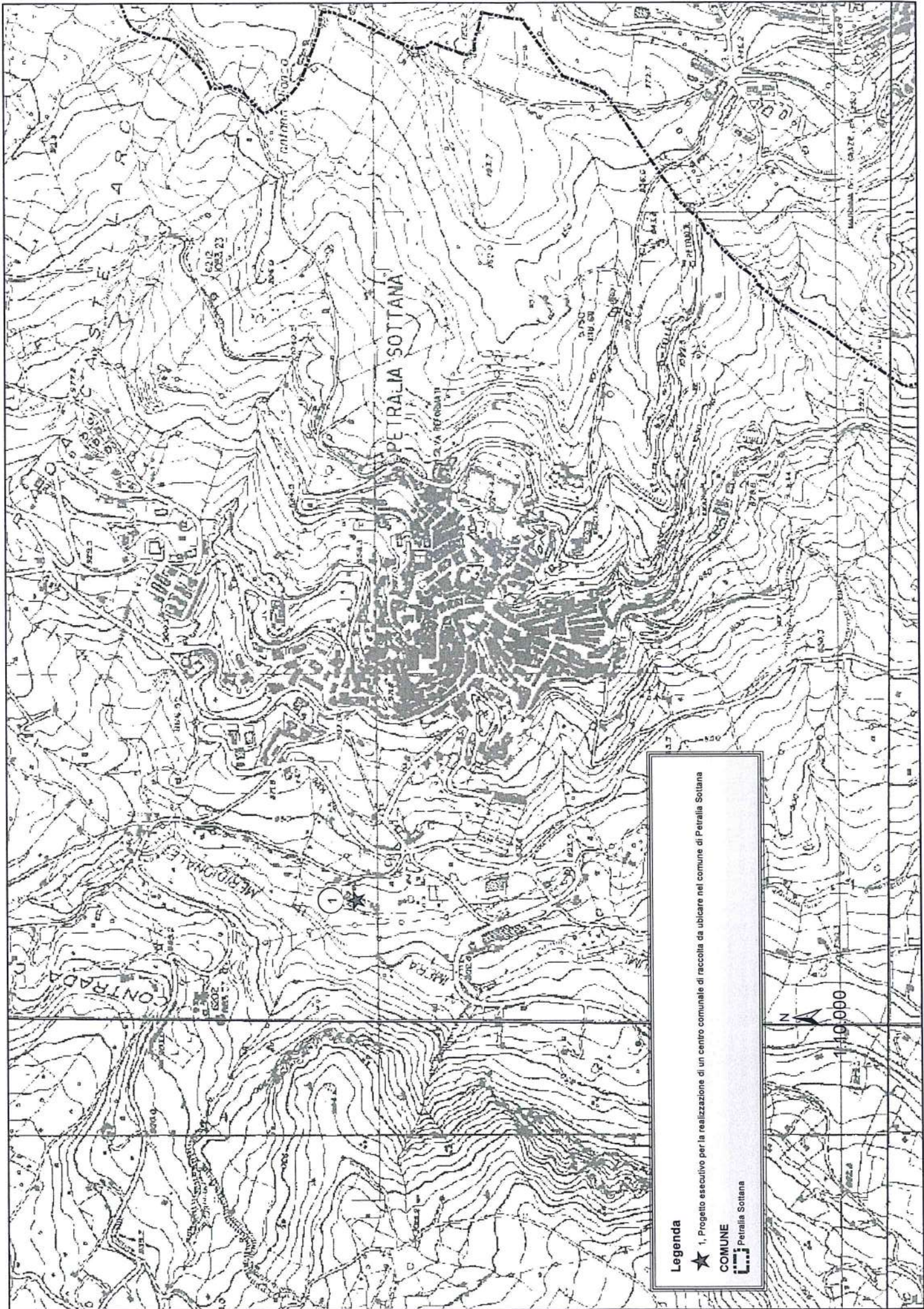

**Legenda**

★ 1. Progetto esecutivo per la realizzazione di un centro comunale di raccolta da ubicare nel comune di Petralia Sottana

**COMUNE**

 Petralia Sottana



**PROGRAMMA TRIENNALE DELLE OPERE PUBBLICHE 2019-2021**  
**COMUNE DI PETRALIA SOTTANA**

**INTERVENTI DEL SETTORE - 02 INFRASTRUTTURE AMBIENTALI E RISORSE IDRICHE**

**SOTTOSETTORE 11 PROTEZIONE, VALORIZZAZIONE E FRUIZIONE DELL'AM**

N.	Cod_interno	Descrizione	stima 1°anno	stima 2°anno	stima 3°anno
1	2010	PROGETTO PRELIMINARE PER LA REALIZZAZIONE DI UN PARCO URBANO IN LOCALITA' SILVA DEI RIFORMATI ED AMMODERNAMENTO E RIQUALIFICAZIONE DELLE STRUTTURE SPORTIVE, CULTURALI E RICREATIVE ALL'INTERNO DEL PARCO STESSO.	0	1000000	1130631,94
2	2005	Sostegno e tutela delle attività forestali. Interventi in foreste ad accrescerne il valore economico ecologico e sociale del bosco. "Linea B".	0	634000	0
3	2005	Sostegno e tutela delle attività forestali. Imboschimento di superficie agricole o con evidenti e perduranti condizioni di abbandono con specie adatte alle condizioni locali e compatibili con l'ambiente. "Linea A" - "Linea B".	0	698000	0
4	2004	RICOSTITUZIONE BOSCHIVA E DEGLI ECOSISTEMI DANNEGGIATI DA INCENDI O DA EVENTI NATURALI E PREVENZIONE INCENDI NEI COMUNI DI PETRALIA SOTTANA-CASTELBUONO E GERACI SICULO. P.O.R. SICILIA 2000/2006 MISURA 1.09 - LINEA DI INTERVENTO B e C.	0	661000	0
5	2018	Interventi di ingegneria naturalistica per il miglioramento idraulico e morfologico dei viali della Pineta Comunale, ricadente nella zona ZPS ITA 020050 - Parco delle Madonie. 1° stralcio funzionale	0	86079,43	0
6	1994	Realizzazione di un parco sub urbano nella Pineta Comunale, Quartiere S. Salvatore e Quartiere Conceria	0	0	1240000



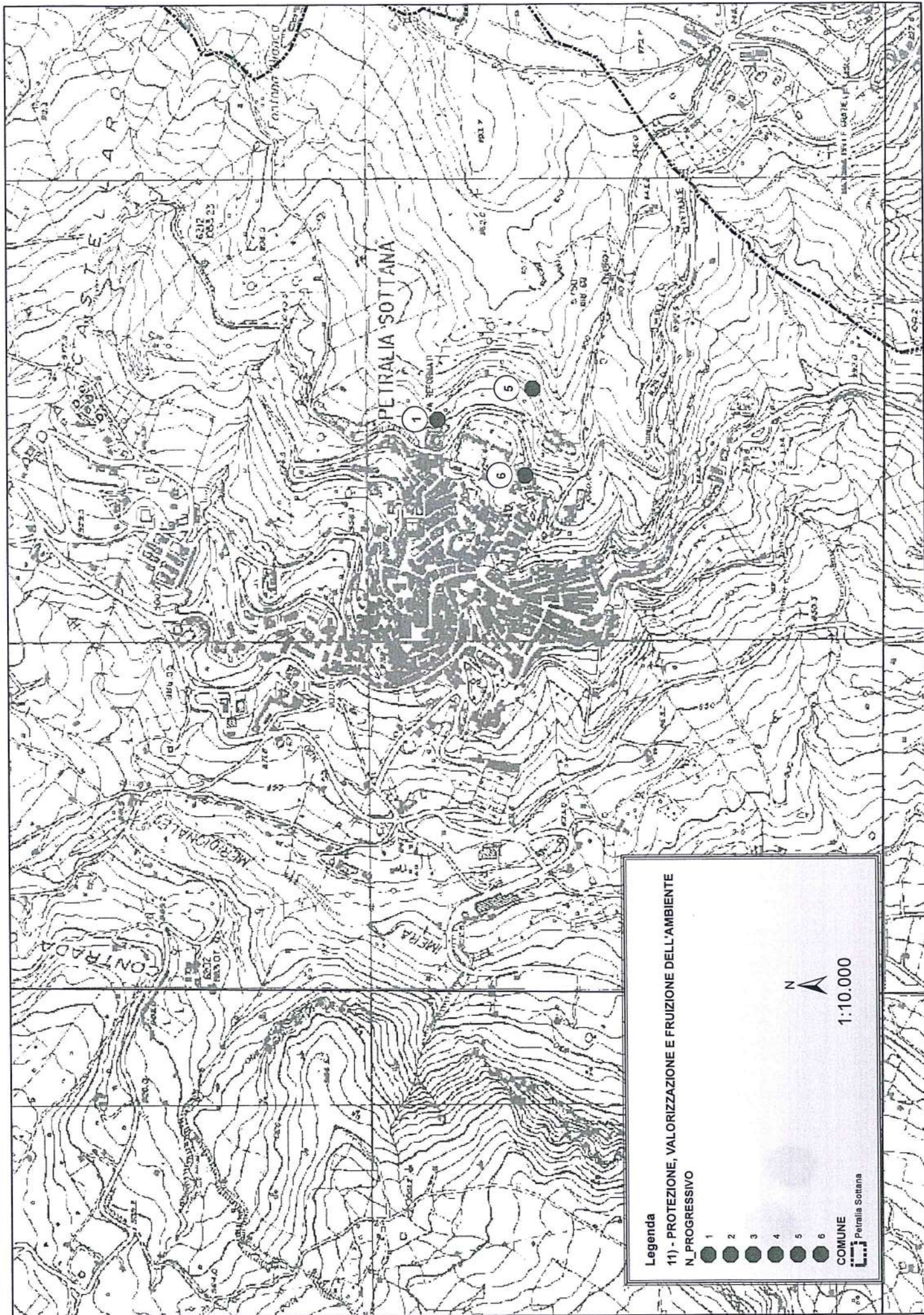

**Legenda**

11) - PROTEZIONE, VALORIZZAZIONE E FRUIZIONE DELL'AMBIENTE

N\_PROGRESSIVO

- 1 ●
- 2 ●
- 3 ●
- 4 ●
- 5 ●
- 6 ●

COMUNE

■ Petralia Sottana



1:10.000



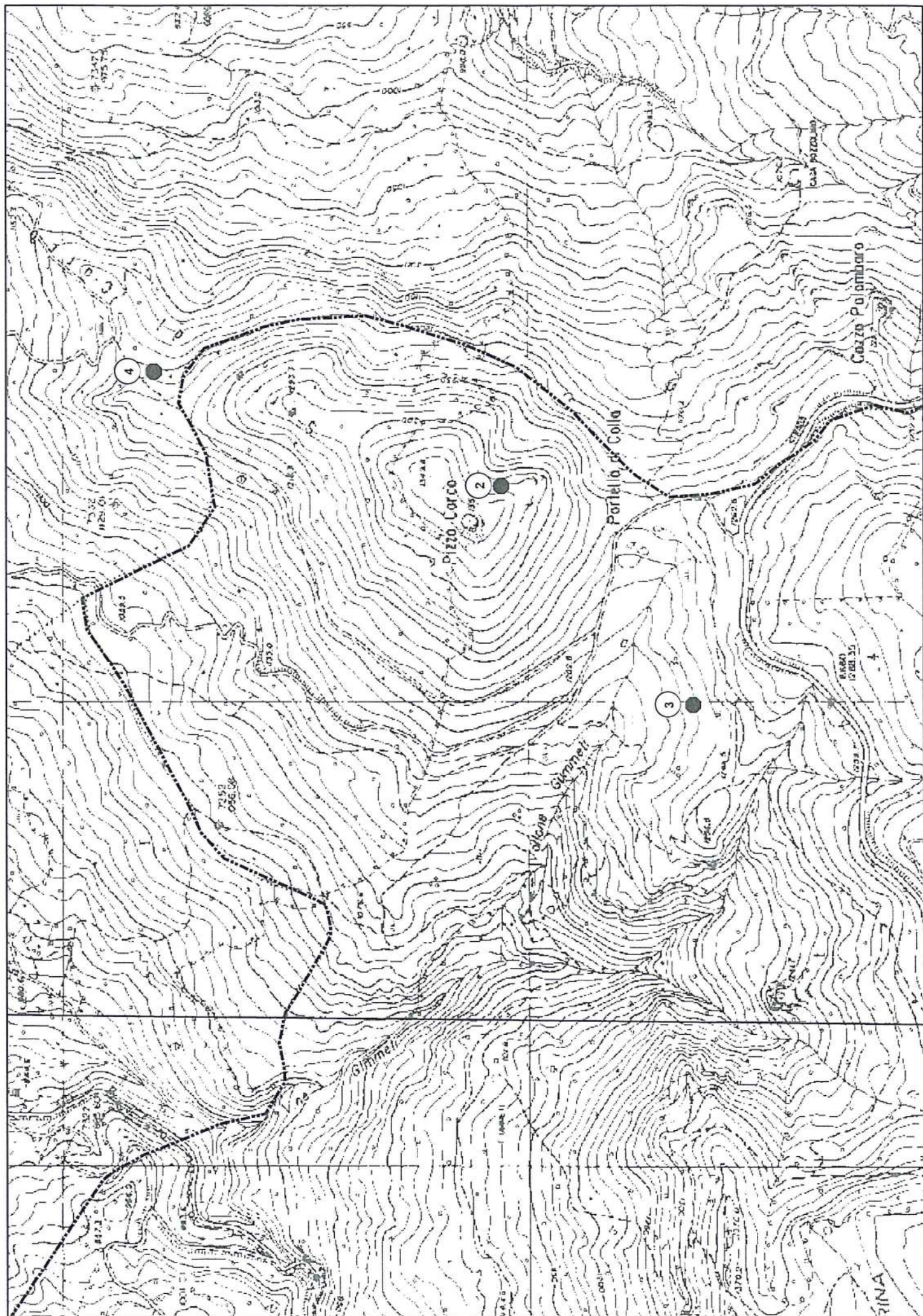



**PROGRAMMA TRIENNALE DELLE OPERE PUBBLICHE 2019-2021**  
**COMUNE DI PETRALIA SOTTANA**

**INTERVENTI DEL SETTORE - 02 INFRASTRUTTURE AMBIENTALI E RISORSE IDRICHE**  
**SOTTOSETTORE 15 RISORSE IDRICHE E ACQUE REFLUE**

N.	Cod_interno	Descrizione	stima 1°anno	stima 2°anno	stima 3°anno
1	2012	Progetto per la realizzazione di opere di miglioramento e riparazione dell'impianto di depurazione in contrada Vurgi e della relativa condotta di adduzione.	1680000	0	0
2	2019	MANUTENZIONE STRAORDINARIA DELLA RETE IDRICA URBANA (INTERVENTI A BREVE TERMINE	140000	0	0
3	2001	REALIZZAZIONE ADDUTTRICE IDRICA DA C.DA TACCARELLE AL SERBATOIO IDRICO	0	362000	0
4	1996	MIGLIORAMENTO OPERE DI PRESA SORGENTI CATARRATTI ED OTTIMIZZAZIONE DEL SISTEMA DI APPROVVIGIONAMENTO IDRICO	0	800000	414000
5	1994	ADEGUAMENTO E RAZIONALIZZAZIONE DELLE RETI DI ADDUZIONE E DISTRIBUZIONE DELLE RISORSE IDRICHE ED ELIMINAZIONE DELLE PERDITE IN FASE DI ADDUZIONE E DISTRIBUZIONE DELLE ACQUE DEL TERRITORIO COMUNALE	0	800000	982000
6	1994	COSTRUZIONE DEL COLLETTORE FOGNANTE NELLA FRAZIONE DI PIANO BATTAGLIA	0	0	1292000
7	1994	COMPLETAMENTO OPERE DI PRESA E SERBATOIO IDRICO PER L'APPROVVIGIONAMENTO IDRICO DEL CENTRO ABITATO DALLE SORGENTI CATARRATTI	0	0	150000
8	2019	RETE IDRICA CENTRO URBANO (INTERVENTI A BREVE, MEDIO E LUNGO TERMINE SISTEMA IDRICO COMUNALE - PROGETTO ESECUTIVO	0	0	3823000



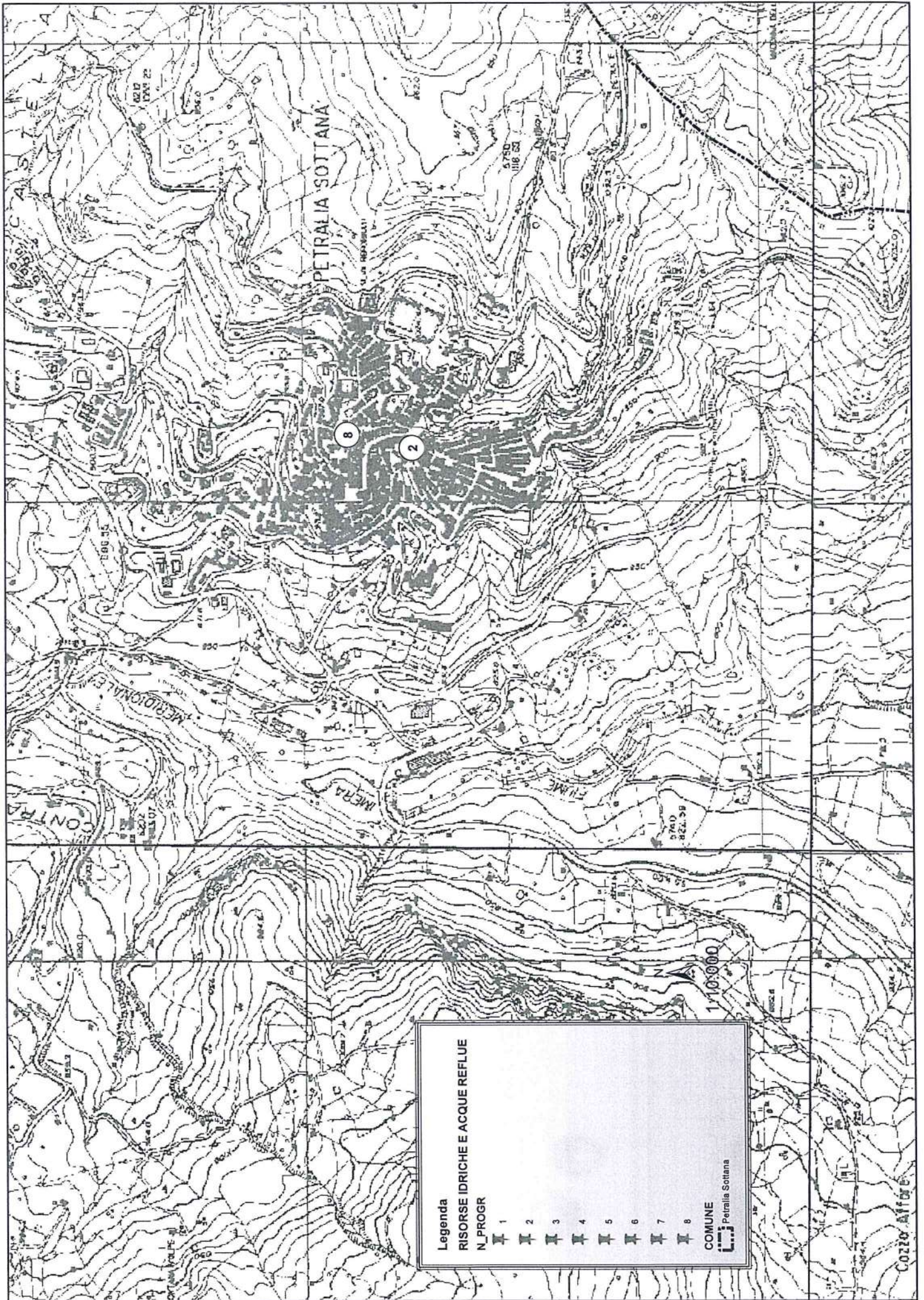

**Legenda**  
RISORSE IDRICHE E ACQUE REFLUE  
N. Progr

1	II
2	II
3	II
4	II
5	II
6	II
7	II
8	II

COMUNE  
Petralia Sottana

1:100,000

Cozzo Affrè



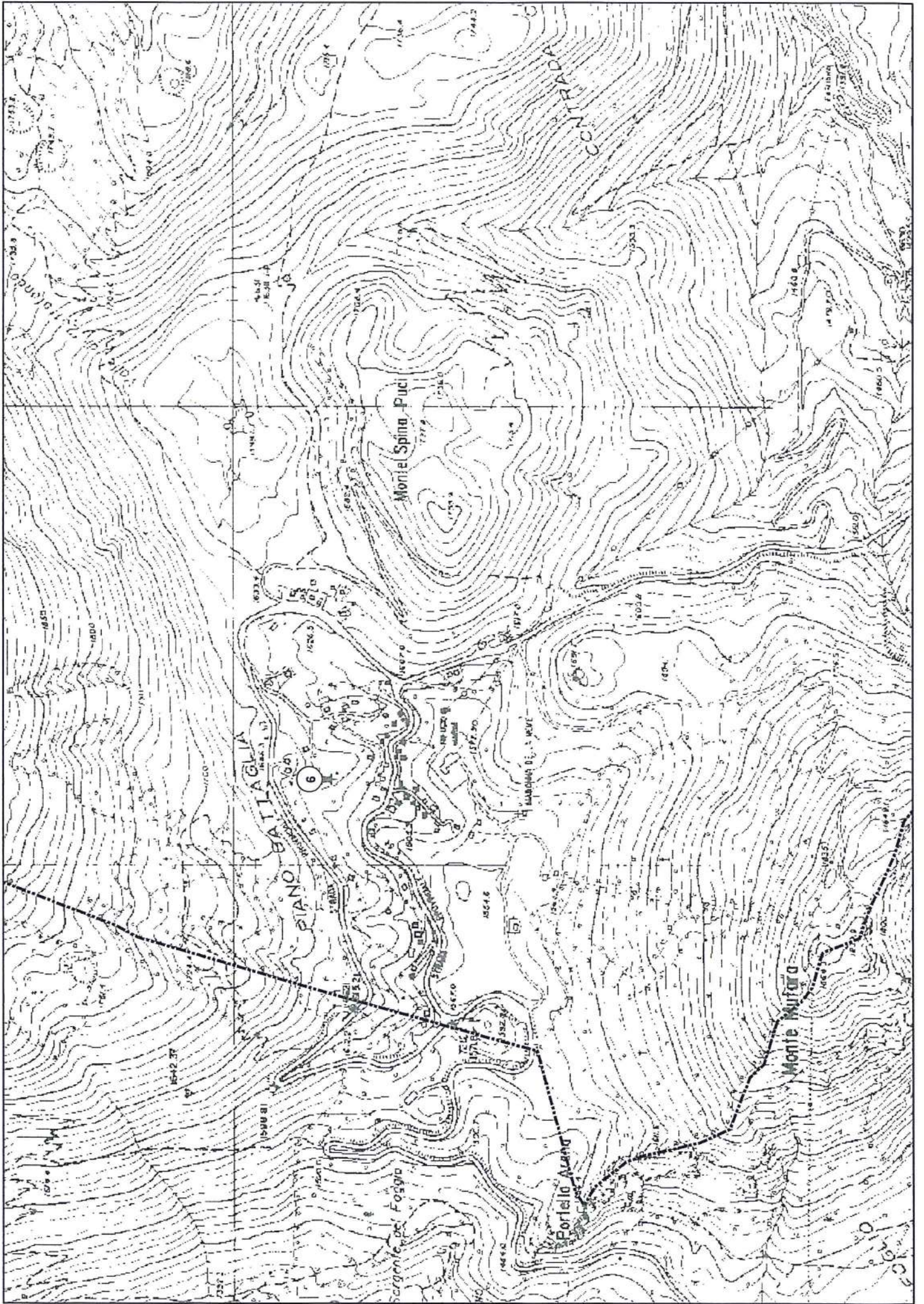



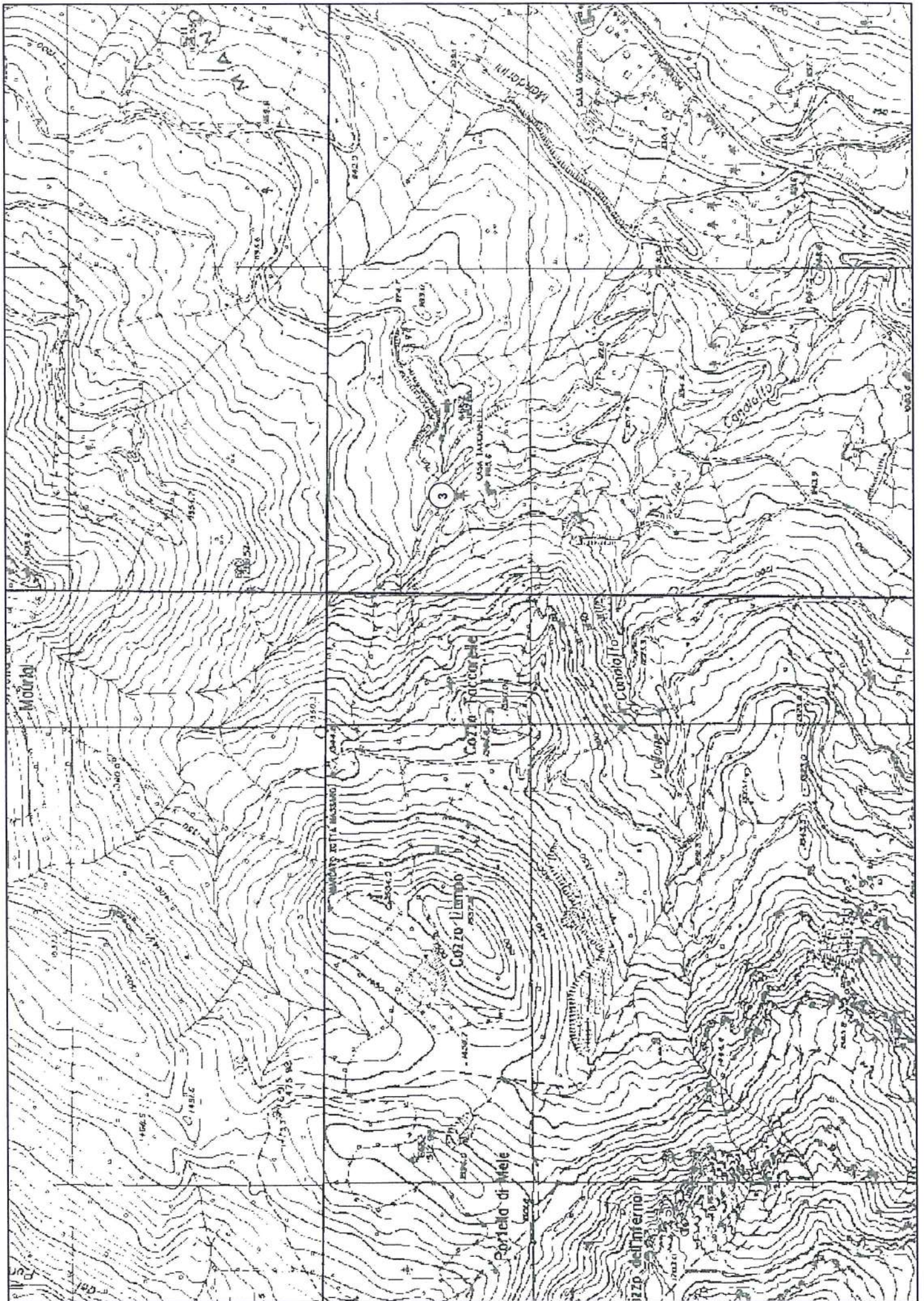



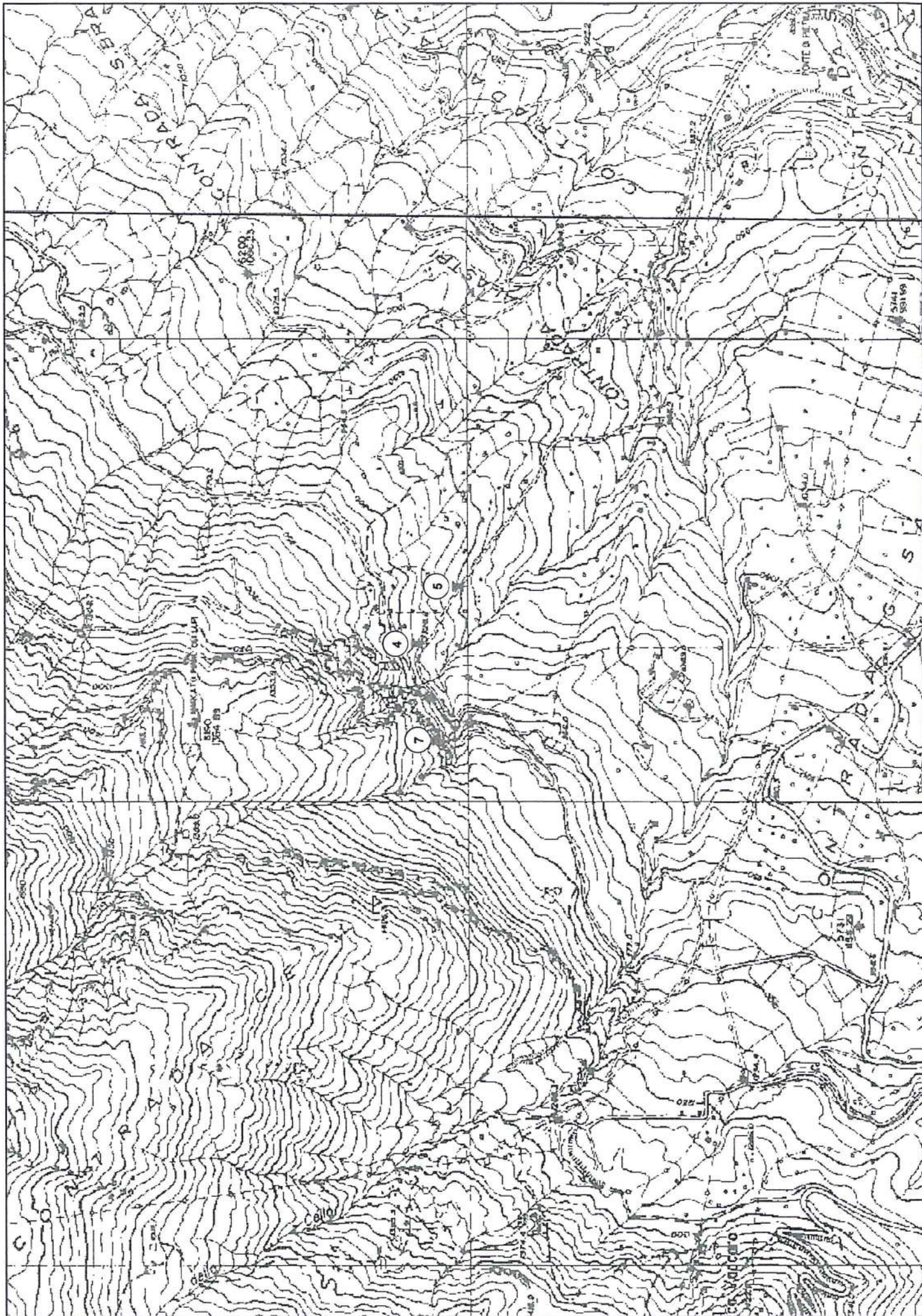



**PROGRAMMA TRIENNALE DELLE OPERE PUBBLICHE 2019-2021**  
**COMUNE DI PETRALIA SOTTANA**

**INTERVENTI DEL SETTORE - 03 INFRASTRUTTURE DEL SETTORE ENERGETICO**  
**SOTTOSETTORE 06 PRODUZIONE DI ENERGIA**

N.	Cod_interno	Descrizione	stima 1°anno	stima 2°anno	stima 3°anno
1	2009	REALIZZAZIONE DI UN IMPIANTO FOTOVOLTAICO DELLA POTENZA DI 94 kWp A TERRA SITO NEL TERRENO DI PROPRIETA' DEL COMUNE (LOC. SS.TRINITA')	0	637000	0
2	2009	REALIZZAZIONE DI UN IMPIANTO FOTOVOLTAICO A FILM SOTTILE DELLA POTENZA DI 9 kWp PARZIALMENTE INTEGRATO SULLA COPERTURA DEL MUNICIPIO	0	72000	0
3	2009	Realizzazione di un impianto fotovoltaico della potenza nominale di 70 kWp parzialmente integrato sulla copertura dei campi da tennis del Comune di Petralia Sottana	0	435000	0
4	2009	REALIZZAZIONE DI UN IMPIANTO FOTOVOLTAICO NELL'EDIFICIO DEL PALAZZETTO DELLO SPORT COMUNALE. 1° STRALCIO	0	18290330	0
5	2018	Progetto esecutivo per la ristrutturazione, manutenzione straordinaria ed installazione di impianti per la produzione di energia ed acqua sanitaria nell'edificio del palazzetto dello sport comunale-Stralcio n. 3 Casa ex Figli dei Lavoratori - Foresteria.	0	843871,1	0
6	2009	REALIZZAZIONE DI UN IMPIANTO COGENERATIVO ALIMENTATO A BIOMASSA PRESSO CONTRADA SANT'ELIA DEL COMUNE DI PETRALIA SOTTANA	0	0	4009000



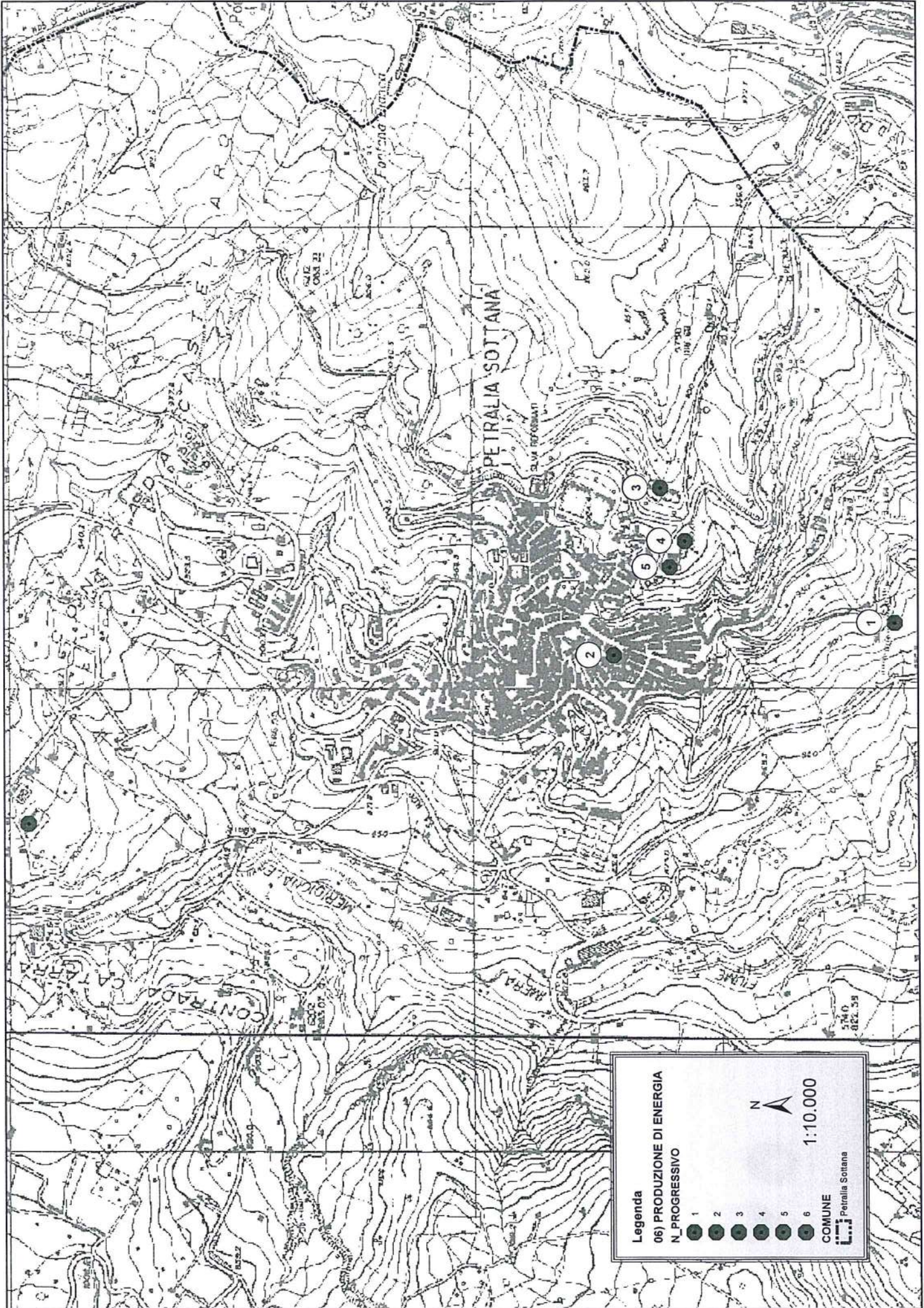

**Legenda**

06) PRODUZIONE DI ENERGIA

N. PROGRESSIVO

1 2 3 4 5 6

COMUNE

Petralia Sottana

1:10.000

N



**PROGRAMMA TRIENNALE DELLE OPERE PUBBLICHE 2019-2021**  
**COMUNE DI PETRALIA SOTTANA**

**INTERVENTI DEL SETTORE - 03 INFRASTRUTTURE DEL SETTORE ENERGETICO**  
**SOTTOSETTORE 16 DISTRIBUZIONE DI ENERGIA**

N.	Cod_interno	Descrizione	stima		
			1°anno	2°anno	3°anno
1	2006	REALIZZAZIONE IMPIANTO DI ILLUMINAZIONE DEL TRATTO DI STRADA DI COLLEGAMENTO TRA IL QUARTIERE S.GIUSEPPE E LA PISCINA COMUNALE	0	43000	0
2	1994	Completamento sistema di illuminazione artistica del centro storico	0	640000	0
3	2011	PROGETTO PRELIMINARE PER LA PROGETTAZIONE ED ESECUZIONE DEGLI INTERVENTI DI ADEGUAMENTO NORMATIVO, RIFACIMENTO, RISTRUTTURAZIONE, RIQUALIFICAZIONE ED EFFICIENZA ENERGETICA DEGLI IMPIANTI DI PUBBLICA ILLUMINAZIONE E CONVERSIONE CON TECNOLOGIA LED.	0	0	686000



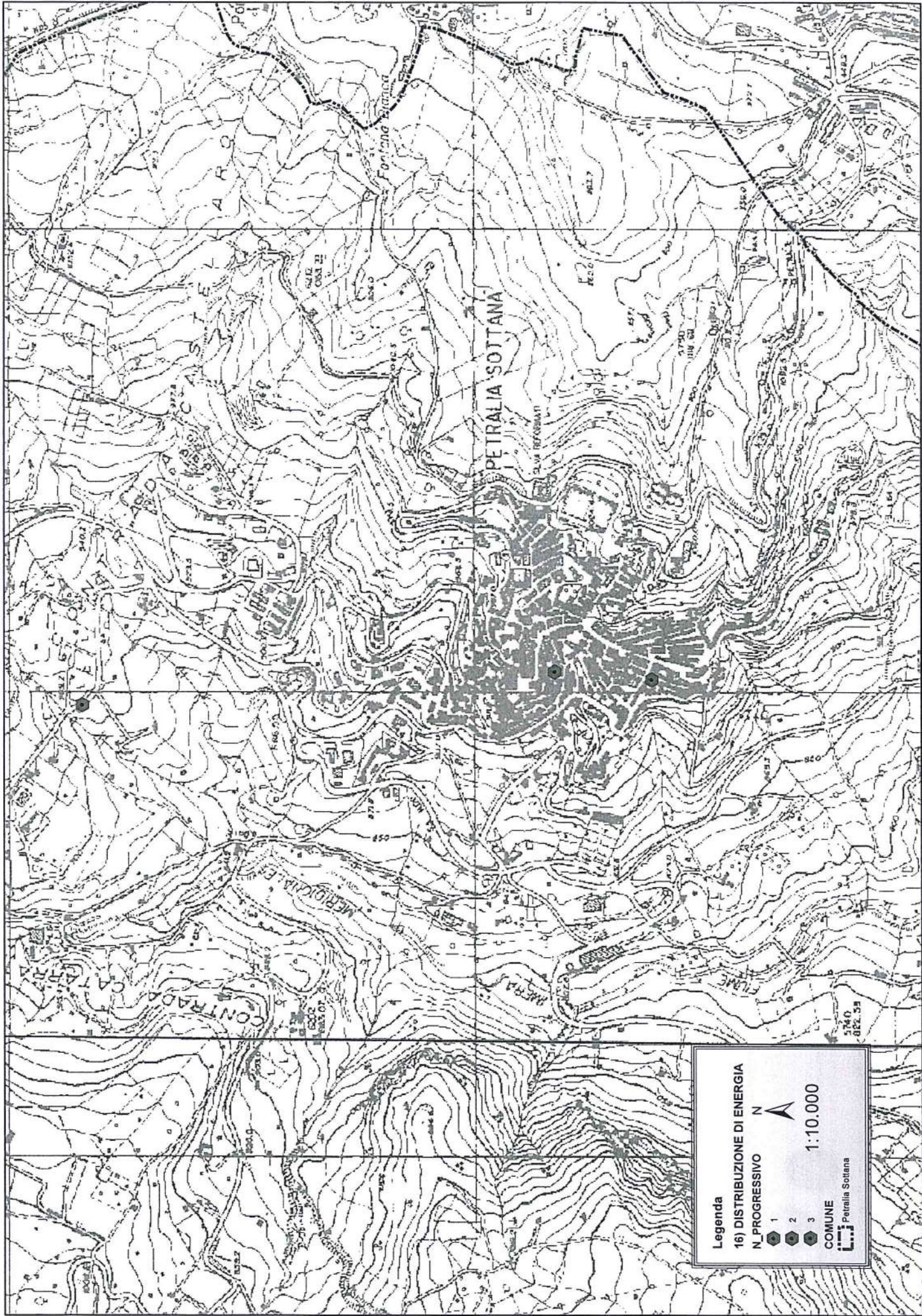

**Legenda**

16) DISTRIBUZIONE DI ENERGIA

N. PROGRESSIVO

1

2

3

COMUNE

Petralia Sottana

5740  
852.58

1:10.000

N



# PROGRAMMA TRIENNALE DELLE OPERE PUBBLICHE 2019-2021

COMUNE DI PETRALIA SOTTANA

INTERVENTI DEL SETTORE - 05 INFRASTRUTTURE SOCIALI

SOTTOSETTORE 08 SOCIALI E SCOLASTICHE

<i>N.</i>	<i>Cod_interno</i>	<i>Descrizione</i>	<i>stima 1°anno</i>	<i>stima 2°anno</i>	<i>stima 3°anno</i>
1	2003(FINANZIARIA)	LAVORI DI RISTRUTTURAZIONE E ADEGUAMENTO DELLA SCUOLA ELEMENTARE "CESARE TERRANOVA" E MESSA IN SICUREZZA	122000	850000	238000



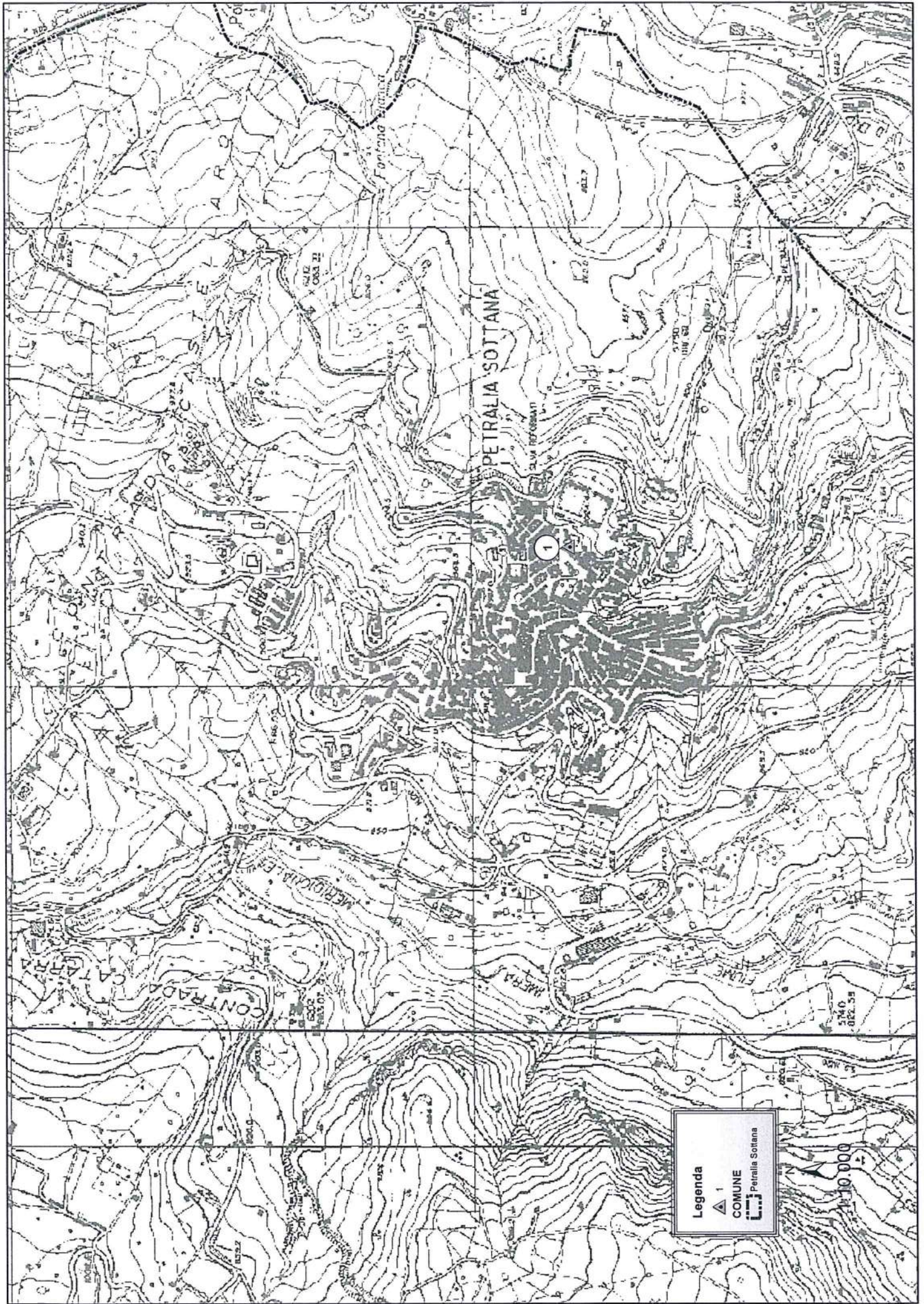

Legenda

▲ 1

COMUNE

▭ Petralia Sottana

1:10.000



# PROGRAMMA TRIENNALE DELLE OPERE PUBBLICHE 2019-2021

COMUNE DI PETRALIA SOTTANA

INTERVENTI DEL SETTORE - 05 INFRASTRUTTURE SOCIALI

SOTTOSETTORE 10 ABITATIVE

N.	Cod_interno	Descrizione	stima		
			1°anno	2°anno	3°anno
1	2012	Progetto esecutivo per la messa in sicurezza degli alloggi popolari siti in Via Allarello n. 8 - 10 - 12 - 14 - 16	0	19829200	0



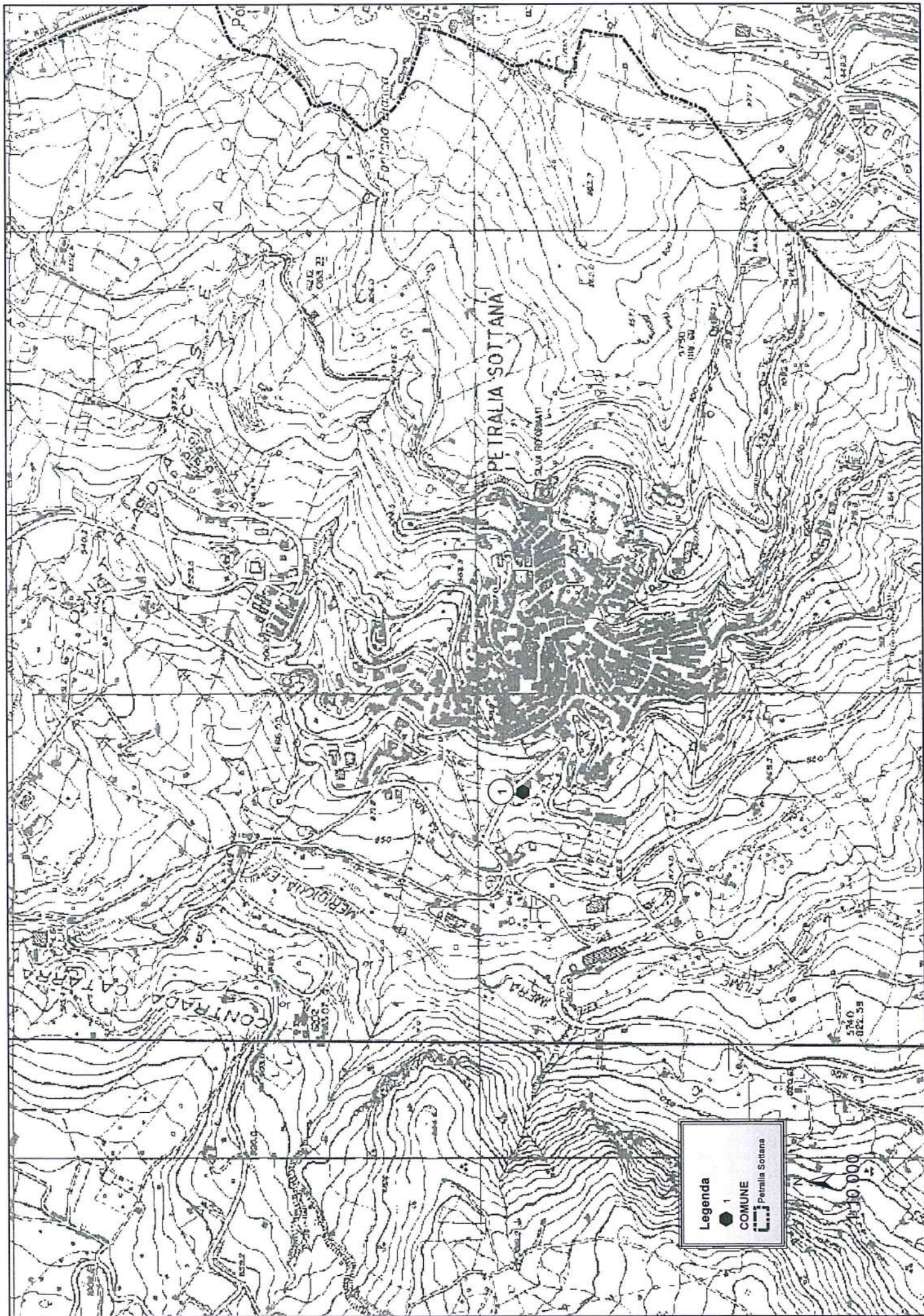



# PROGRAMMA TRIENNALE DELLE OPERE PUBBLICHE 2019-2021

## COMUNE DI PETRALIA SOTTANA

### INTERVENTI DEL SETTORE - 05 INFRASTRUTTURE SOCIALI

#### SOTTOSETTORE 11 BENI CULTURALI

<i>N.</i>	<i>Cod_interno</i>	<i>Descrizione</i>	<i>stima 1°anno</i>	<i>stima 2°anno</i>	<i>stima 3°anno</i>
1	2018	PROGETTO DI ADEGUAMENTO DEI LOCALI DELL'EX. AGENZIA DELLE ENTRATE DA ADIBIRE A BIBLIOTECA COMUNALE	0	1448794	0
2	2003	INTERVENTO DI VALORIZZAZIONE E MESSA IN FRUIZIONE DEL SITO ARCHEOLOGICO IN LOCALITA' "S. MICELI"	0	0	500000



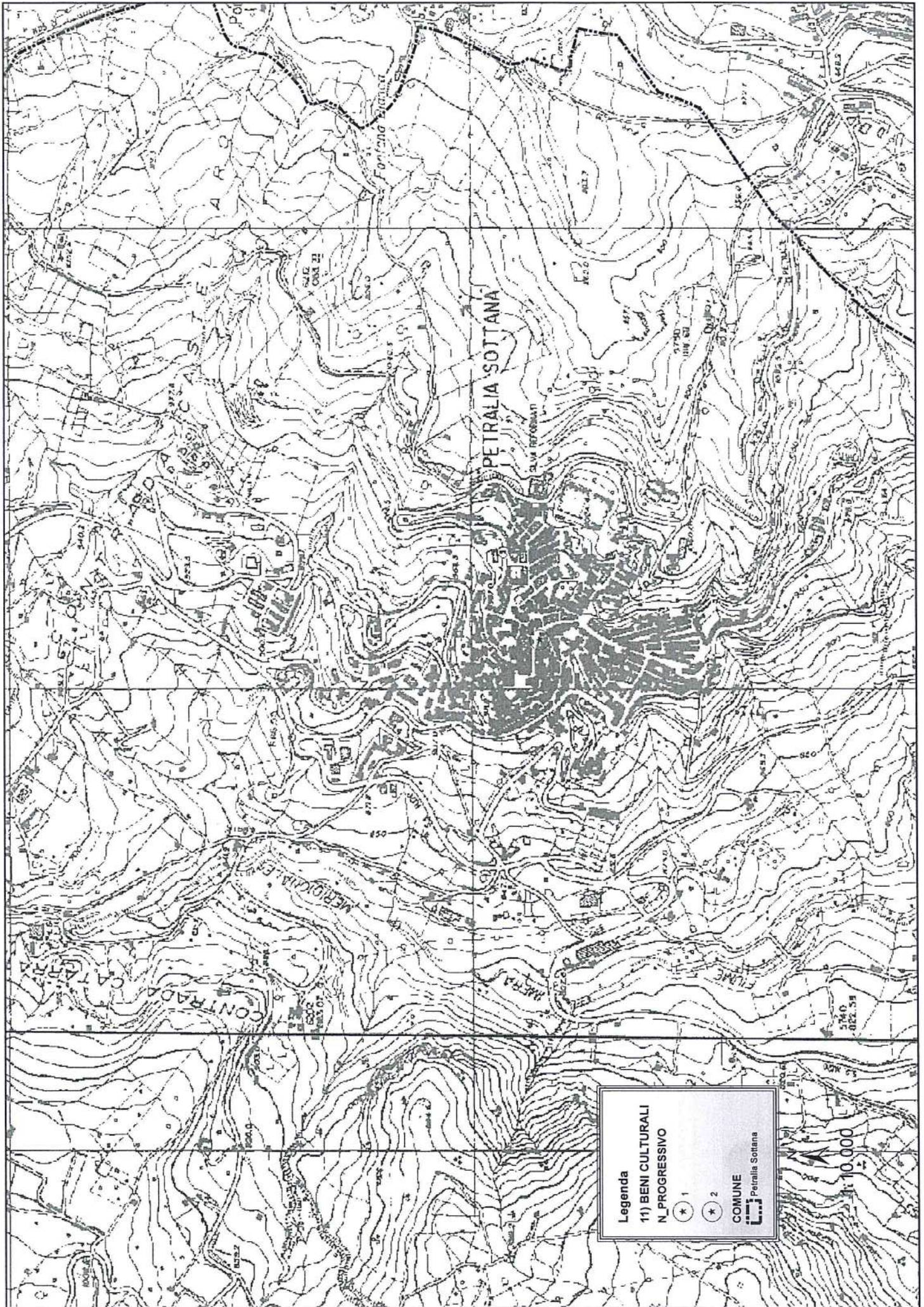

**Legenda**  
1) BENI CULTURALI  
N. PROGRESSIVO

1  
2

COMUNE  
Petralia Sottana

1:10.000



# PROGRAMMA TRIENNALE DELLE OPERE PUBBLICHE 2019-2021

## COMUNE DI PETRALIA SOTTANA

### INTERVENTI DEL SETTORE - 05 INFRASTRUTTURE SOCIALI

#### SOTTOSETTORE 12 SPORT, SPETTACOLO E TEMPO LIBERO

N.	Cod_interno	Descrizione	stima 1°anno	stima 2°anno	stima 3°anno
1	2011	PROGETTO PER LA MANUTENZIONE STRAORDINARIA DELLA COPERTURA A FALDE NELLA PISCINA COMUNALE	1277645	0	0
2	2010(trasf.in def)	PROGETTO PER LA RISTRUTTURAZIONE, MANUTENZIONE STRAORDINARIA ED INSTALLAZIONE DI IMPIANTI PER LA PRODUZIONE DI ENERGIA ELETTRICA ED ACQUA SANITARIA NELL'EDIFICIO DEL PALAZZETTO DELLO SPORT COMUNALE. (Agg. prezzo 2011)	0	2004047	0
3	2005	LAVORI DI RIFUNZIONALIZZAZIONE E ADEGUAMENTO IMPIANTI CAMPI DA TENNIS SITI NELLA PINETA COMUNALE	0	271000	0
4	2005	COMPLETAMENTO DELLA STRUTTURA COPERTA AL SERVIZIO DEL CAMPO SPORTIVO IN LOCALITA' "SILVA DEI RIFORMATI".	0	250000	0
5	2005	LAVORI DI RIFUNZIONALIZZAZIONE DELL'ANFITEATRO ALL'INTERNO DELLA PINETA COMUNALE.	0	205000	0
6	2018	Stralcio n. 2 - Zona Palazzetto - PROGETTO PER LA RISTRUTTURAZIONE, MANUTENZIONE STRAORDINARIA ED INSTALLAZIONE DI IMPIANTI PER LA PRODUZIONE DI ENERGIA ELETTRICA ED ACQUA SANITARIA NELL'EDIFICIO DEL PALAZZETTO DELLO SPORT COMUNALE. (Agg. prezzo 2011)	0	1319531	0
7	2018	Lavori di manutenzione straordinaria dei servizi ricadenti all'interno della Pineta Comunale (Chioschetto-Bagni Pubblici-Servizi Anfiteatro) 2a Stralcio funzionale	0	4025194	0
8	1994	COMPLETAMENTO FUNZIONALE CAMPO SPORTIVO IN LOCALITA' SILVA DEI RIFORMATI	0	0	1030000
9	1994	Costruzione di un impianto polisportivo in località "S.Elia".	0	0	2994000
10	1998	Realizzazione di una pista di fondo in località Battaglietta	0	0	99000



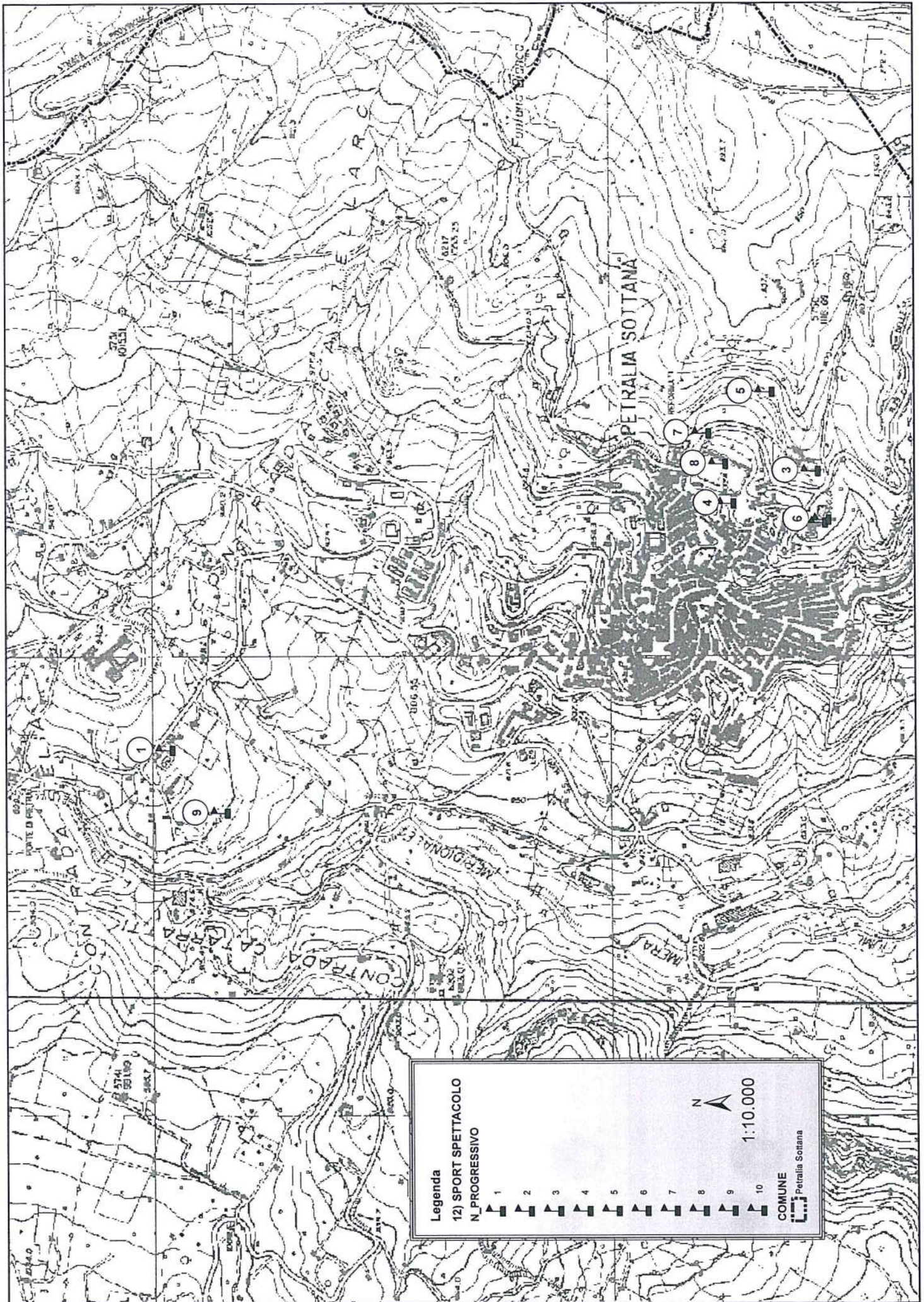

**Legenda**

**12) SPORT SPETTACOLO**  
**N\_PROGRESSIVO**

1  
2  
3  
4  
5  
6  
7  
8  
9  
10

COMUNE  
Petralia Sottana

1:10.000



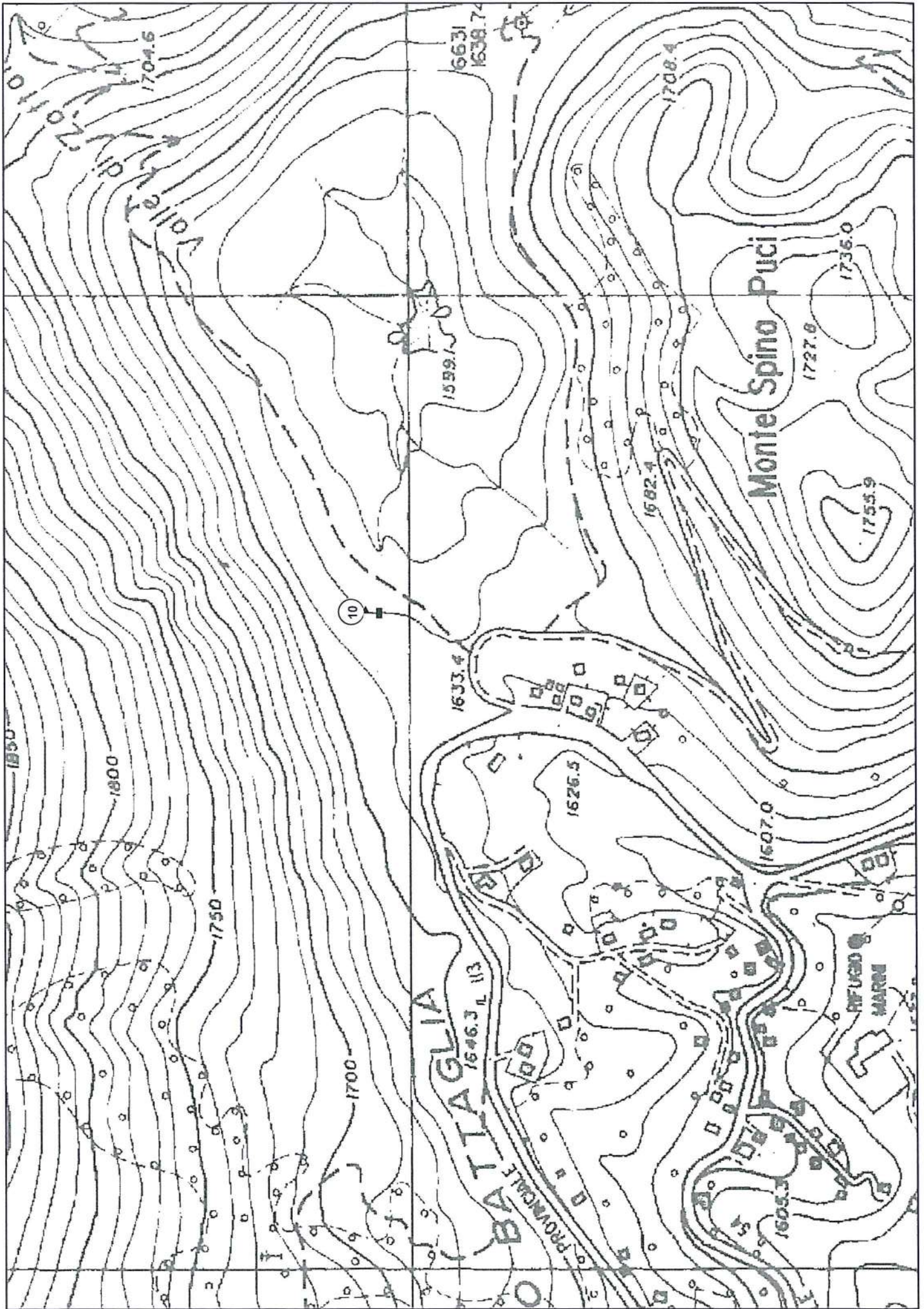



# PROGRAMMA TRIENNALE DELLE OPERE PUBBLICHE 2019-2021

COMUNE DI PETRALIA SOTTANA

INTERVENTI DEL SETTORE - 05 INFRASTRUTTURE SOCIALI

SOTTOSETTORE 33 DIREZIONALI E AMMINISTRATIVE

N.	Cod_interno	Descrizione	stima 1°anno	stima 2°anno	stima 3°anno
1	2002	RISTRUTTURAZIONE E RIQUALIFICAZIONE DELL'IMMOBILE COMUNALE SEDE DEL MUNICIPIO	610000	0	0



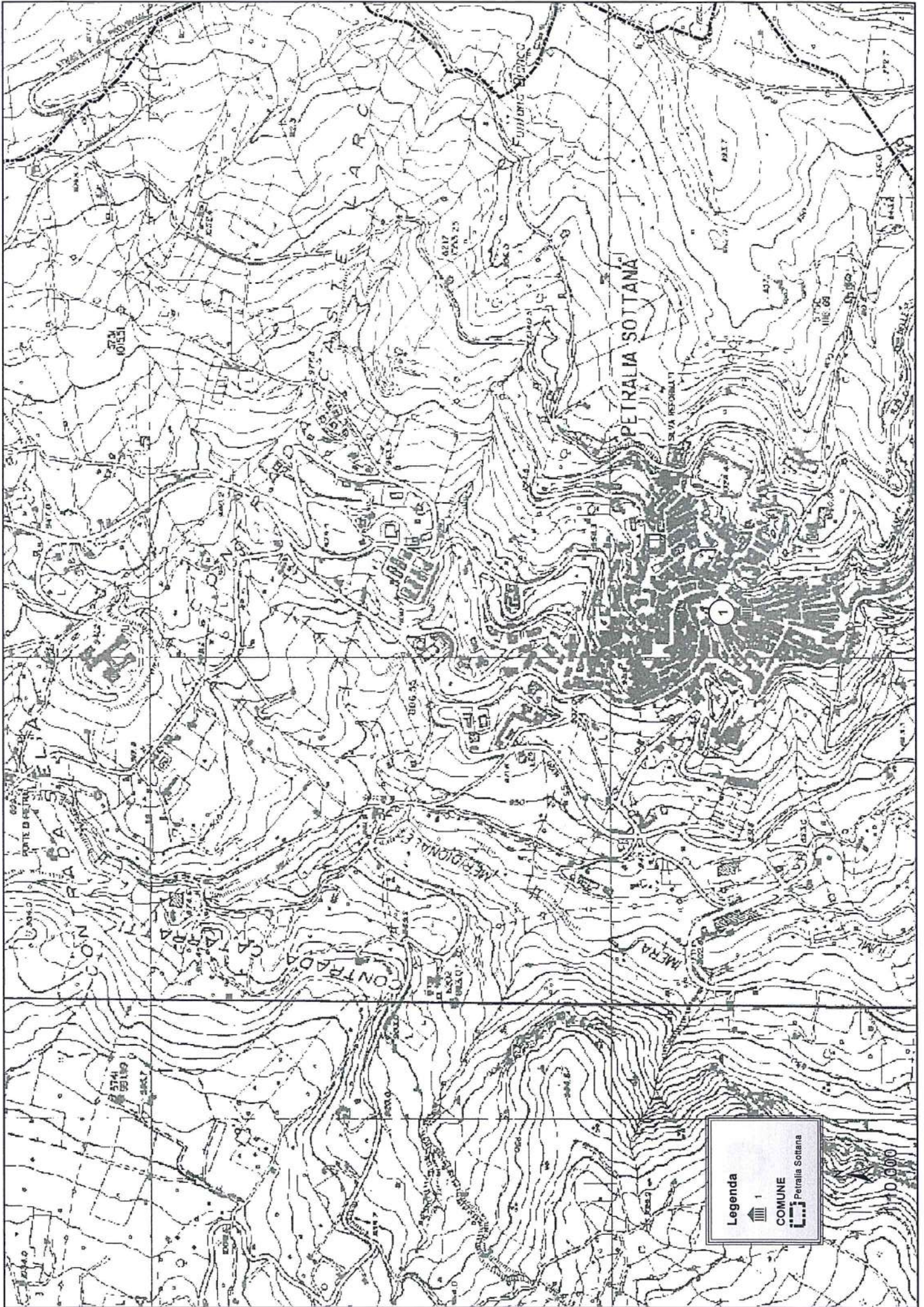



# PROGRAMMA TRIENNALE DELLE OPERE PUBBLICHE 2019-2021

## COMUNE DI PETRALIA SOTTANA

### INTERVENTI DEL SETTORE - 05 INFRASTRUTTURE SOCIALI

#### SOTTOSETTORE 99 ALTRE INFRASTRUTTURE SOCIALI

N.	Cod_interno	Descrizione	stima 1°anno	stima 2°anno	stima 3°anno
1	1994	Arredo urbano Quartiere S. Giuseppe	0	0	3861000
2	1995	Realizzazione di un' area di verde attrezzato interno all' area di espansione gia' particolareggiata in località S. "Giuseppe"	0	0	568000
3	2001	Ampliamento del cimitero Comunale	0	1000000	1016000



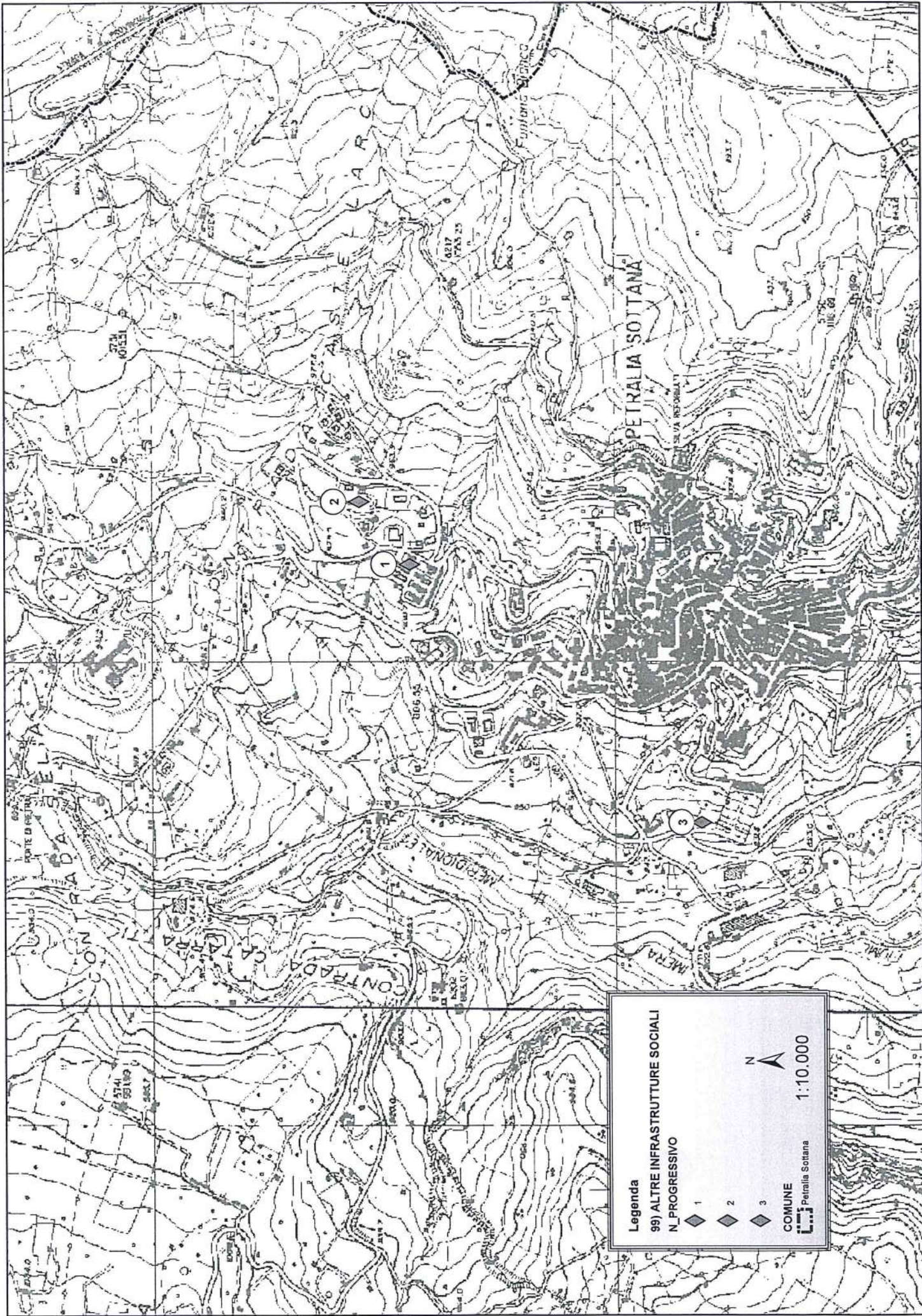

**Legenda**

99) ALTRE INFRASTRUTTURE SOCIALI  
N. PROGRESSIVO

- 1
- 2
- 3

COMUNE  
 Petralia Sottana

N   
1:10.000



**PROGRAMMA TRIENNALE DELLE OPERE PUBBLICHE 2019-2021**  
**COMUNE DI PETRALIA SOTTANA**

**INTERVENTI DEL SETTORE - 06 OPERE, IMPIANTI ED ATTREZZATURE PER ATTIVITA' P**

**SOTTOSETTORE 42 STRUTTURE ED ATTREZZATURE PER IL COMMERCIO E I**

<i>N.</i>	<i>Cod_interno</i>	<i>Descrizione</i>	<i>stima 1°anno</i>	<i>stima 2°anno</i>	<i>stima 3°anno</i>
1	1994	Costruzione di un mercato per commercializzazione dei prodotti tipici locali	0	0	1550000



