



COMUNE DI PETRALIA SOTTANA

(Città Metropolitana di Palermo)

UFFICIO TECNICO

PROT. UTC. N. 1008

del 16/07/2020

OGGETTO: Trasmissione piano d'accesso e regolamento Museo e biblioteca

Al Responsabile del Museo

Signora Farinella Donata

Al Responsabile della Biblioteca

Dott. Di Gangi Giuseppe

SEDE

In allegato alla presente si trasmette quanto in oggetto, inviato dall'Ing. Rizzitello Giuseppe alla mail dell'utc in data 15/07/2020, e protocollata al protocollo dell'ente al n. 6476 del 16/07/2020 per gli adempimenti di competenza.



IL RESPONSABILE DELL'AREA TECNICA

(Ing. Sammataro Alessandro)

Studio Rizzitello <studiorizzitello@gmail.com>

15/7/2020 12:36

TRASMISSIONE PIANO ACCESSO MUSEO - BIBLIOTECA

A U.T.C. Comune di Petralia Sottana <psufficiotecnico@libero.it>

IN ALLEGATO ALLA PRESENTE SI TRASMETTE PIANO DI ACCESSO E REGOLAMENTO AL MUSEO_GEOPARK E BLIBLIOTECA COMUNALE
SI INVITA CODESTO UFFICIO AD ESAMINARE IL PIANO ED A PROPORRE EVENTUALI INTEGRAZIONI E/O MODIFICHE UTILI PER LA STESURA FINALE.

SALUTI

ING. G. RIZZITELLO

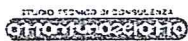

STUDIO RIZZITELLO

C.SO UMBERTO I° 2
90026 PETRALIA SOP.
TEL. 0921/680895
CELL. 339 76 01 866

Prot 6676 del 16/07/2020

- REGOLAMENTO BIBLIOTECA.pdf (743 KB)
- COROGRAFIA BIBL.pdf (2 MB)
- PIANO TERRA.pdf (707 KB)
- PIANO SEMINTERRATO.pdf (858 KB)
- PIANO PRIMO.pdf (147 KB)
- REGOLAMENTO.pdf (701 KB)
- COROGRAFIA GEOPARK_MUSEO.pdf (3 MB)
- GEOPARK.pdf (1 MB)
- MUSEO.pdf (1008 KB)
- UFF_TUR.pdf (417 KB)



Biblioteca Comunale
"Francesco Inguaggiato Fatta"

2020

**REGOLAMENTO PER L'ACCESSO ALLA BIBLIOTECA COMUNALE
MISURE PER IL CONTENIMENTO DEL CONTAGGIO DA
CRONAVIRUS COVID_19**



**COMUNE
DI
PETRALIA SOTTANA**



STUDIO TECNICO DI CONSULENZA

Ottantunoocotto

SALUTE E SICUREZZA SUI LUOGHI DI LAVORO

ELABORAZIONE ING GIUSEPPE RIZZITELLO

11/07/2020



Biblioteca Comunale "Francesco Inguaggiato Fatta"

PREMESSA

Il comune di Petralia Sottana, in ottemperanza al D.P.C.M. 26/04/2020, ha già predisposto le misure per il contenimento del contagio da COVID_19 relative al personale dipendente ed ai fornitori esterni.

A seguito dell'ordinanza contingibile ed urgente n. 21 del 17 maggio 2020 emanata dal presidente della Regione Siciliana per la riapertura delle rimanenti attività economiche rimaste escluse dal D.P.C.M. 26/04/2020, in particolare per musei, archivi e biblioteche, l'amministrazione al fine di garantire la riapertura dei Musei, Archivi e Biblioteche dopo la fase di lockdown, compatibilmente con l'andamento dell'epidemia, nonché la tutela della salute del personale addetto e dell'utenza recepisce le indicazioni dell'ordinanza medesima.

In particolare, tra le diverse misure di prevenzione e contenimento riconosciute a livello scientifico per contrastare la diffusione del contagio, si considerano: norme comportamentali, distanziamento sociale e contact tracing.

Le indicazioni in esse contenute si pongono, inoltre, in continuità con le indicazioni di livello nazionale, in particolare con il protocollo condiviso tra le parti sociali approvato dal decreto del Presidente del Consiglio dei ministri del 26 aprile 2020, nonché con i criteri guida generali di cui ai documenti tecnici prodotti da INAIL e Istituto Superiore di Sanità con il principale obiettivo di ridurre il rischio di contagio per i singoli e per la collettività in tutti i settori produttivi ed economici.

Tutte le indicazioni riportate devono intendersi come integrazioni alle raccomandazioni di distanziamento sociale e igienico-comportamentali finalizzate a contrastare la diffusione di SARS-CoV-2 in tutti i contesti di vita sociale. Per tutte le procedure di pulizia, disinfezione e sanificazione, di aerazione degli ambienti e di gestione dei rifiuti si rimanda alle indicazioni contenute rispettivamente: nel Rapporto ISS COVID-19 n. 19/2020 "Raccomandazioni ad interim sui disinfettanti nell'attuale emergenza COVID-19: presidi medico chirurgici e biocidi", nel Rapporto ISS COVID-19 n. 5/2020 "Indicazioni ad interim per la prevenzione e gestione degli ambienti indoor in relazione alla trasmissione dell'infezione da virus SARS-CoV-2", e nel Rapporto ISS COVID-19 n. 3/2020 "Indicazione ad interim per la gestione dei rifiuti urbani in relazione alla trasmissione dell'infezione da virus SARS-CoV-2", e nel Rapporto ISS COVID-19 n. 21/2020 "Guida per la prevenzione della contaminazione da Legionella negli impianti idrici di strutture turistico-ricettive e altri edifici ad uso civile e industriale non utilizzato durante la pandemia COVID-19".

Esse, infine, sono coerenti con le "Linee di indirizzo per la riapertura delle Attività Economiche e Produttive", in conseguenza del nuovo coronavirus SARS-CoV-2, di cui alla nota della Conferenza delle Regioni e delle Province Autonome prot. 3897/COV19 del 17 maggio 2020, come recepite dall'Allegato 17 al DPCM del 17 maggio 2020.



Biblioteca Comunale "Francesco Inguaggiato Fatta"

INFORMAZIONE SULLE MISURE DI PREVENZIONE ADOTTATE

- Tutti i dipendenti impiegati nella struttura sono stati informati circa le misure previste dalle vigenti norme sul contenimento del contagio da Covid_19;
- Ad ogni dipendente viene misurata la temperatura corporea seguendo la procedura appositamente elaborata;
- Ogni dipendente è stato informato che non sarà ammesso al luogo di lavoro qualora la sua temperatura corporea supera i 37,5 C°;
- Sanificazione degli ambienti.
 - Tutti gli ambienti della Biblioteca Comunale sono stati sottoposti a sanificazione avvalendosi di impresa specializzata del settore;
 - Tutti i locali sono periodicamente sottoposti a disinfezione.
- In ogni ambiente, aperto al pubblico, sono messi a disposizione soluzioni idro-alcoliche per l'igiene delle mani.;
- Le postazioni per la consultazione del materiale librario sono state rimodulate per garantire il distanziamento sociale di almeno 1 metro;
- E' stata predisposta la separazione tra l'ingresso e l'uscita;
- NON E' CONSENTITO L'USO DEI SERVIZI IGIENICI RISERVATI AL PERSONALE

PIANO DI ACCESSO PER VISITATORI ED UTENTI

- E' consentito l'accesso alla struttura solo su prenotazione;
- E' stato determinato l'affollamento massimo all'interno della struttura, nella misura di ~~11~~⁸ utenti, ed in ogni singolo ambiente, riportandolo nelle piantine presenti in ogni ambiente;
- L'accesso alla Biblioteca è consentito solo con mascherina indossata regolarmente;
- L'accesso alla consultazione è consentito solo su prenotazione telefonica od online;
- La prenotazione dei libri può avvenire mediante contatto telefonico o via internet;
- E' stato predisposto un front office, all'ingresso con barriera di separazione, per la restituzione dei libri;
- E' consentito lo stazionamento nell'ingresso per un massimo di due persone con panca che garantisce il distanziamento fisico di mt. 1,00;
- All'interno della struttura è stato predisposto un sistema di percorsi con aree evidenziate mediante il posizionamento di dissuasori che ne delimitano l'area consultazione garantendo il distanziamento sociale;
- Gli utenti ~~provano sul sito web~~ ^{Trovano all'ingresso} della Biblioteca la **modulistica obbligatoria** da consegnare per l'accesso alla struttura.



Biblioteca Comunale "Francesco Inguaggiato Fatta"

TRATTAMENTO E MOVIMENTAZIONE DEI MATERIALI

All'interno della biblioteca, al piano primo non accessibile al pubblico, è stata predisposta un locale per sottoporre a quarantena il materiale che arrivi da flussi esterni alla biblioteca non controllati in termini di sicurezza o che venga in contatto con gli utenti.

Il tempo di quarantena previsto è di 10 giorni per tener conto dei possibili tempi di permanenza del COVID-19 sulle diverse superfici e sui diversi materiali, in dipendenza della matrice/materiale, della concentrazione, della temperatura e dell'umidità, ed è dunque quella che garantisce maggiore sicurezza in relazione al rischio di contagio e diffusione da COVID-19, considerato che non è possibile sottoporre detto materiale a procedure di disinfezione poiché dannose per lo stesso.

E' sottoposto a quarantena tutto il materiale che:

- a. rientra in biblioteca dal prestito esterno;
- b. rientra in biblioteca dal prestito interbibliotecario con relativi imballaggi;
- c. la biblioteca acquisisce per dono;
- d. la biblioteca acquista.

Il materiale in isolamento verrà inserito in buste di plastica e sigillato.

TRATTAMENTO DEI MATERIALI IN CONSULTAZIONE

La consultazione in sede del materiale della biblioteca avviene seguendo la seguente procedura:

- per accedere alla consultazione gli utenti devono essere muniti di dispositivi di protezione individuale (mascherina e guanti monouso), evitando di bagnarsi le dita con la saliva per voltare le pagine, di tossire e starnutire sui materiali;
- un addetto della biblioteca (munito di dispositivi di protezione individuale) preleva il materiale richiesto per darlo in consultazione;

Qualora il materiale venga consultato senza utilizzo di guanti monouso sarà sottoposto ad isolamento preventivo (quarantena) per 10 giorni, riponendolo in buste all'interno del locale di quarantena.

Il materiale consultato non sarà quindi fruibile nei 10 giorni successivi.



Biblioteca Comunale "Francesco Inguaggiato Fatta"

Orari di apertura al pubblico:

Da lunedì a venerdì dalle 09:00 alle 13:00

Martedì e giovedì dalle 09:00 alle 13:00 e dalle 15:30 alle 18:30

Sarà comunicato, in sede di prenotazione, il tempo massimo di permanenza all'interno della Biblioteca in funzione del numero di prenotazioni.

I SERVIZI DIGITALI

Biblioteca on-line e Digital Library

La biblioteca on-line rende disponibili le ricerche sul catalogo e i diversi tipi di contenuti digitali, ebook, ecc...

- Nell'Opac puoi ricercare i libri di tuo interesse, controllare i tuoi prestiti e gestire le prenotazioni.
- La nuova Opac Web 2.0 rende disponibili anche: copertine, sommari, recensioni / riassunti anche con la possibilità di aggiungere nuove informazioni, commenti, tags, valutazioni e così condividere con altri lettori ed amici preferenze, schede di libri, ecc...
- Nella Digital Library, sezione eBook, puoi prendere in prestito direttamente oltre 130.000 eBook disponibili nel catalogo nelle lingue: **Italiano, Inglese, Francese, Tedesco, Spagnolo.**
- Nella sezione Raccolte digitali trovi i contenuti digitali resi disponibili dalle biblioteche, filmati, fotografie, musica, periodici storici locali, libri digitalizzati, ecc...
- Nella Digital Library, sezione Edicola puoi accedere alle pagine WEB disponibili in internet delle testate dei giornali Italiani – Regionali – Locali – Internazionali

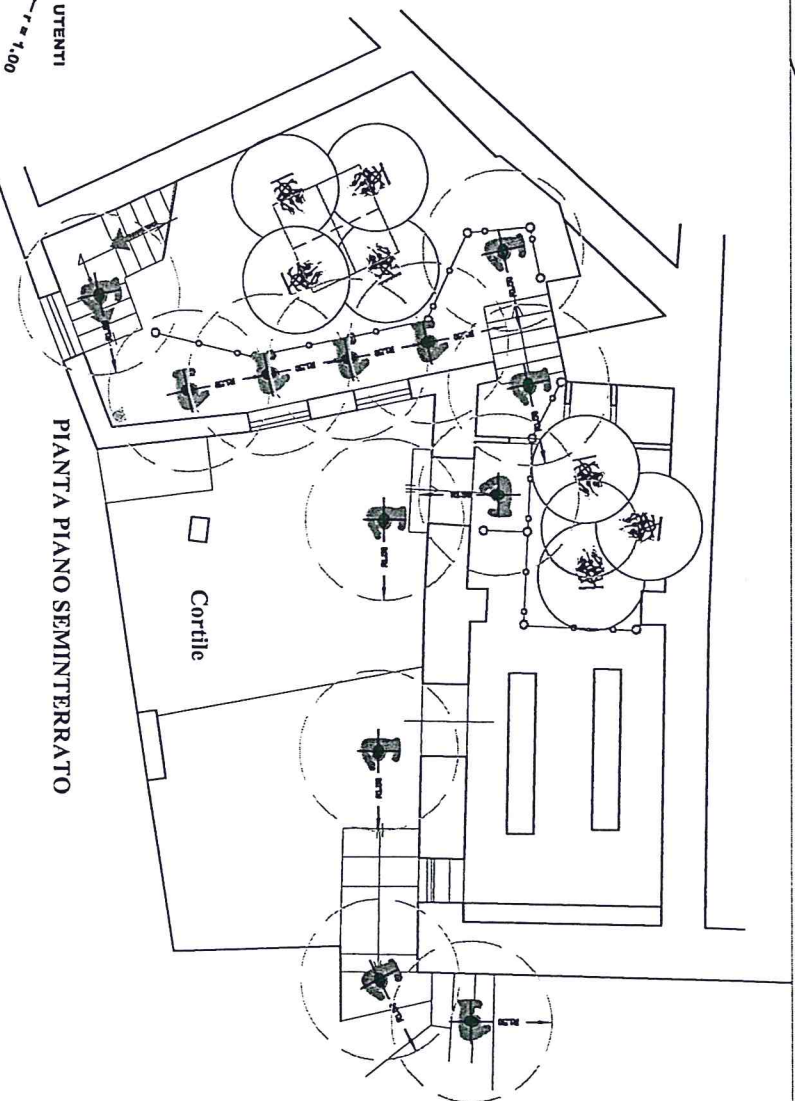
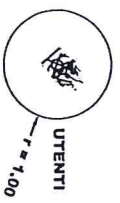
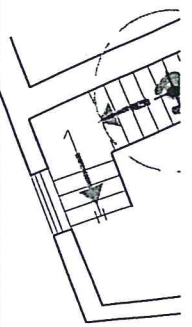

PIANTA PIANO SEMINTERRATO

Cortile

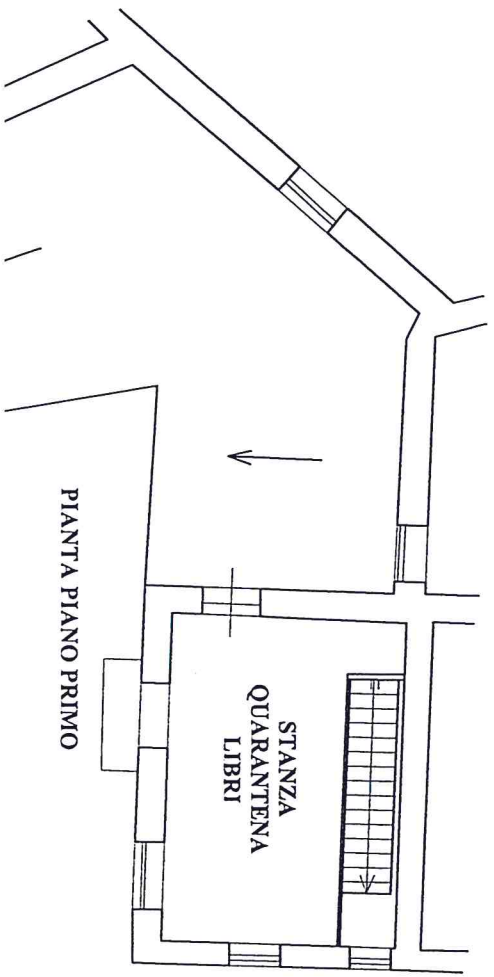

PIANTA PIANO PRIMO

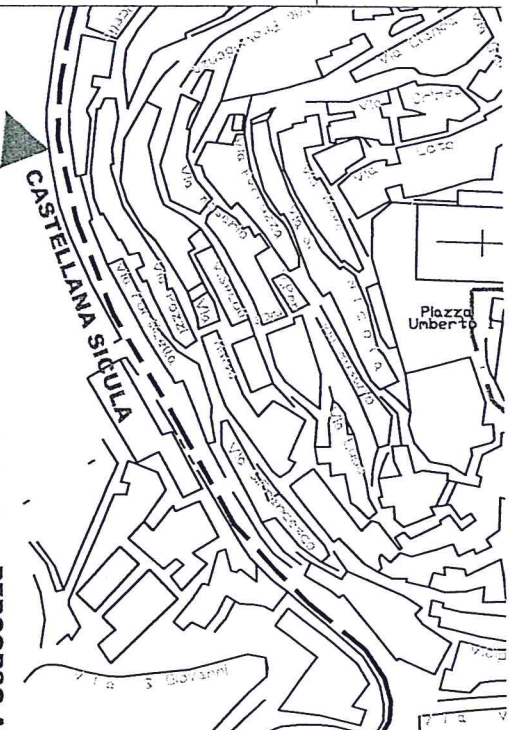

Biblioteca Comunale Francesco Inguaggiato Fatta

La Biblioteca Comunale di Petralia Sottrana fu costituita nel 1943 per volontà dell'Associazione Turistica Pro Petralia che in esecuzione delle intenzioni espresse da un concittadino, il fu signor Francesco Inguaggiato Fatta e, in ossequio alla sua memoria, si impegnò alla costituzione della pubblica biblioteca nella casa che questi donò al Comune con la rendita appositamente lasciata perché vi venisse istituita una pubblica biblioteca.

La biblioteca conta oltre 16.000 volumi.

Oltre la sezione Generale ricordiamo:
 Sezione Siciliana; Sezione Locale e Madonice;
 Sezione Ragazzi; Fondo Antico.



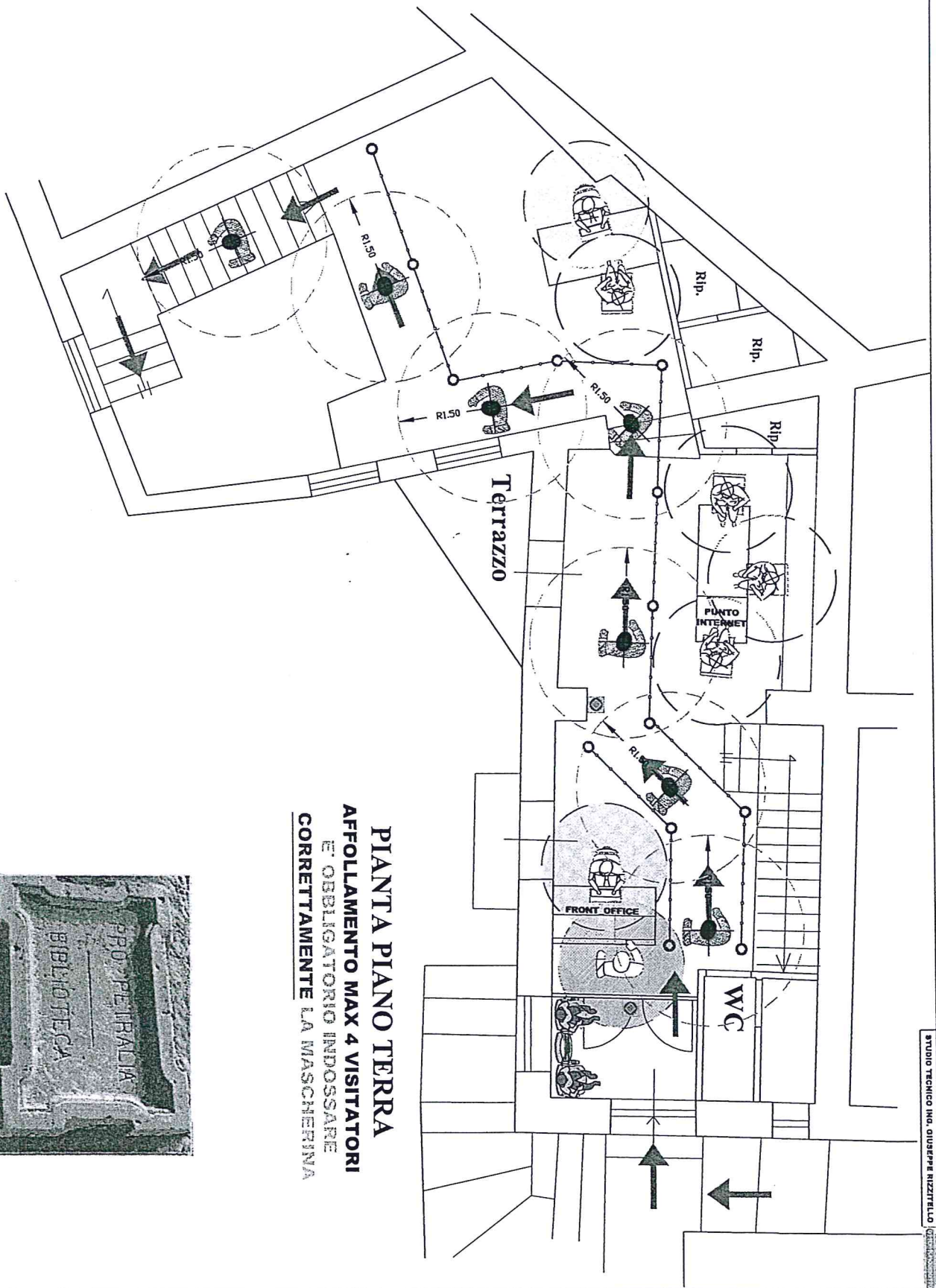

PIANTA PIANO TERRA
AFFOLLAMENTO MAX 4 VISITATORI
E' OBBLIGATORIO INDOSSARE
CORRETTAMENTE LA MASCHERINA

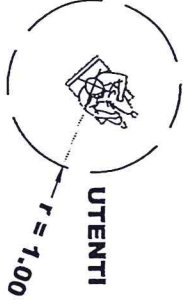

DISSUASORI SEGNA-PERCORSO
 DISPENSER SOLUZIONE IDROALCOLICA



D.P.C.M. 17/05/2020 - O.P.R. SICILIA N. 21 DEL 17 MAGGIO 2020

COMUNE DI PETRALIA SOTTANA

Biblioteca Comunale
 Francesco Inguagliato Fatta

MISURE ANTICONTAGGIO COVID_19

PIANO D'ACCESSO VISITATORI

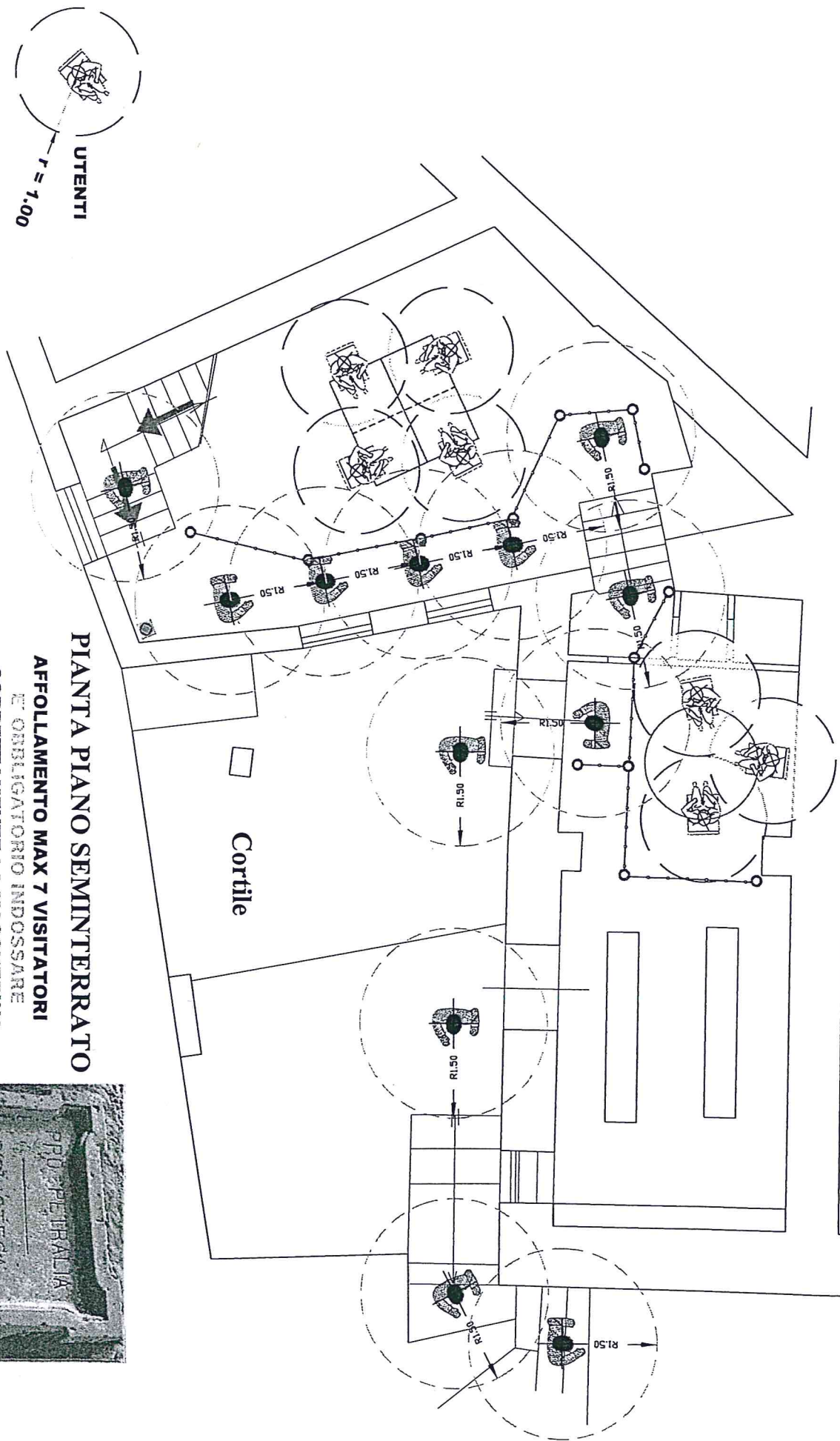

PIANTA PIANO SEMINTERRATO
AFFOLLAMENTO MAX 7 VISITATORI
E OBBLIGATORIO INDOSSARE
CORRETTAMENTE LA MASCHERINA

DISSUASORI SEGNA-PERCORSO
DISPENSER SOLUZIONE IDROALCOLICA



D.P.C.M. 17/05/2020 - O.P.R. SICILIA N. 21 DEL 17 MAGGIO 2020

COMUNE DI PETRALIA SOTTANA

Biblioteca Comunale
Francesco Inguagliato Fatta

MISURE ANTICONTAGGIO COVID-19

PIANO DI ACCESSO VISITATORI



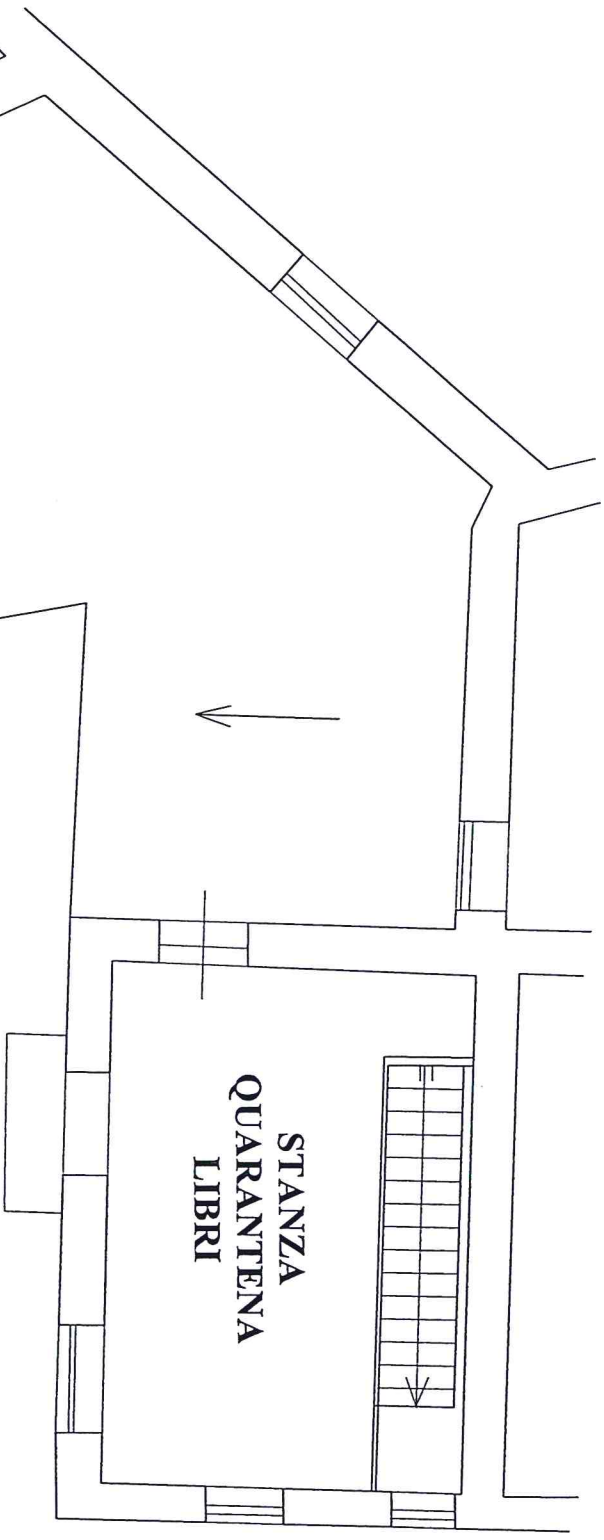

PIANTA PIANO PRIMO



D.P.C.M. 17/05/2020 - O.P.R. SICILIA N. 21 DEL 17 MAGGIO 2020

COMUNE DI PETRALIA SOTTANA

Biblioteca Comunale
Francesco Inguagliato Fatta

MISURE ANTICONTAGGIO COVID_19
PIANO D'ACCESSO VISITATORI

